

ORGANIZZAZIONE INTERNA - ORGANIGRAMMA

La Fondazione Beato Carlo Acutis, ente gestore delle scuole:

- Scuola Primaria Santa Dorotea - cod. mecc. RE1E007005
- Scuola dell'Infanzia Santa Dorotea - cod. mecc. RE1A03400G
- Sezione Primavera Santa Dorotea – Montecchio Emilia
- Scuola Secondaria di primo grado Sant'Orsola - cod. mecc. RE1M008006
- Scuola Primaria Sant'Orsola - cod. mecc. RE1E006009
- Scuola dell'Infanzia Sant'Orsola - cod. mecc. RE1A005G
- Scuola Secondaria di primo grado San Vincenzo de Paoli - cod. mecc. RE1M00600E
- Scuola Primaria San Vincenzo de Paoli - cod. mecc. RE1E002002
- Scuola dell'Infanzia San Vincenzo de Paoli - cod. mecc. RE1A10400L

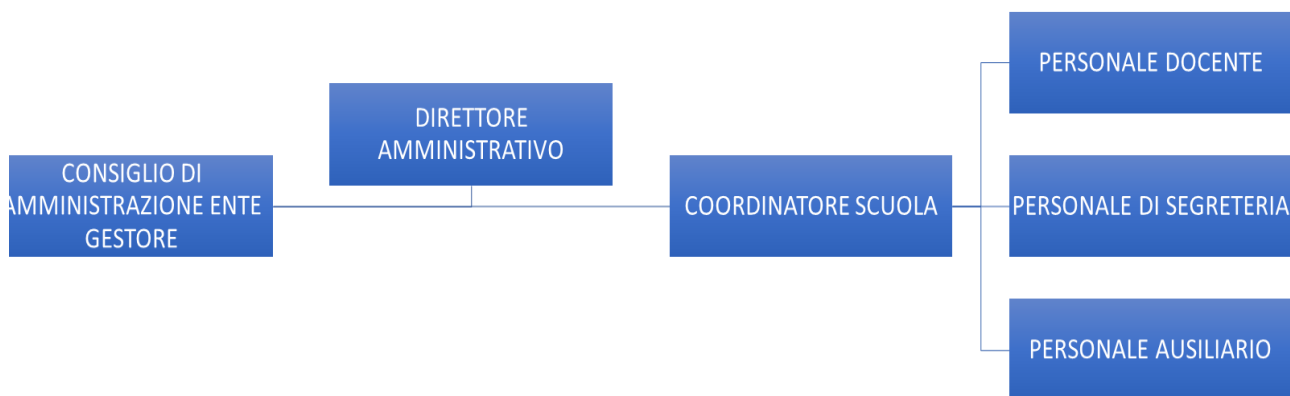

COSTO ANNUALE DEL PERSONALE IN SERVIZIO

**DATI RELATIVI AL PERSONALE CON CONTRATTO DI LAVORO NON A TEMPO
INDETERMINATO**

Dati riferiti al costo del personale della Fondazione Beato Carlo Acutis, ente gestore delle scuole:

- Scuola Primaria Santa Dorotea - cod. mecc. RE1E007005
- Scuola dell'Infanzia Santa Dorotea - cod. mecc. RE1A03400G
- Sezione Primavera Santa Dorotea – Montecchio Emilia
- Scuola Secondaria di primo grado Sant'Orsola - cod. mecc. RE1M008006
- Scuola Primaria Sant'Orsola - cod. mecc. RE1E006009
- Scuola dell'Infanzia Sant'Orsola - cod. mecc. RE1A005G
- Scuola Secondaria di primo grado San Vincenzo de Paoli - cod. mecc. RE1M00600E
- Scuola Primaria San Vincenzo de Paoli - cod. mecc. RE1E002002
- Scuola dell'Infanzia San Vincenzo de Paoli - cod. mecc. RE1A10400L

Periodo : 1 gen 2021 – 31 lug 2021				
Società : Fondazione Beato Carlo Acutis				
	tempo determinato	tempo indeterminato	costo aziendale	% assenza
personale ausiliario livello 1	4	13	€ 153.918,62	10,72%
personale ausiliario livello 2	0	1	€ 11.525,95	10,20%
personale ausiliario livello 3	1	0	€ 9.137,64	14,72%
personale ausiliario livello 4				
personale educativo livello 3	18	10	€ 148.558,26	7,68%
Docente livello 4	4	19	€ 324.268,49	7,58%
Docente livello 5	14	32	€ 590.935,65	3,23%
Docente livello 6	19	1	€ 264.197,62	0,06%
Coordinatore livello 7				
Coordinatore livello 8	0	2	€ 54.288,73	0%

**INFORMAZIONI RELATIVE AI TITOLARI DI INCARICHI DI COLLABORAZIONE O
CONSULENZA**

La Fondazione Beato Carlo Acutis, ente gestore delle scuole:

- Scuola Primaria Santa Dorotea - cod. mecc. RE1E007005
- Scuola dell'Infanzia Santa Dorotea - cod. mecc. RE1A03400G
- Sezione Primavera Santa Dorotea – Montecchio Emilia
- Scuola Secondaria di primo grado Sant'Orsola - cod. mecc. RE1M008006
- Scuola Primaria Sant'Orsola - cod. mecc. RE1E006009
- Scuola dell'Infanzia Sant'Orsola - cod. mecc. RE1A005G
- Scuola Secondaria di primo grado San Vincenzo de Paoli - cod. mecc. RE1M00600E
- Scuola Primaria San Vincenzo de Paoli - cod. mecc. RE1E002002
- Scuola dell'Infanzia San Vincenzo de Paoli - cod. mecc. RE1A10400L

Nel periodo di riferimento 1 gennaio 2021 / 31 luglio 2021 non aveva in essere contratti di collaborazione o consulenza

SITUAZIONE ECONOMICA PREVENTIVA ANNO 2021

CONTO ECONOMICO al 31/12/2021 RICLASSIFICATO

Valore della Produzione

al 31.12.2021

1) Ricavi delle Vendite e delle Prestazioni

Attività istituzionali gestione scuole	2.368.500
Attività istituzionali gestione scuole - contributi	1.350.000
Tot.	3.718.500

Costi della Produzione

al 31.12.2021

6) Costi per l'acquisto di materie prime, suss., di consumo e merci

	352.000
totale	352.000

7) costi per servizi

utenze	235.000
consulenze	15.500
assicurazioni	4.800
altri costi per servizi	212.000
spese bancarie	11.500
manutenzioni	18.000
spese di pulizia	32.000
totale	528.800

8) costi godimento beni di terzi

affitti passivi	43.000
noleggi	5.800
totale	48.800

9) costi per il personale

personale addetto	1.995.000
altro personale	0
oneri sociali e assicurativi	612.000
inail	6.000
trattamento fine rapporto	120.000
totale	2.733.000

10) ammortamenti e svalutazioni

ammortamenti fabbricati	0
ammortamento altri beni materiali	0
ammortamenti beni immateriali	25.000
svalutazioni commerciali	
altre svalutazioni	
totale	25.000

14) oneri diversi di gestione

spese di amministrazione	2.000
oneri fiscali	3.200
altri costi di gestione	0
totale	5.200

Totale costi della produzione	3.692.800
--------------------------------------	------------------

differenza	25.700
-------------------	---------------

Proventi e oneri finanziari	al 31.12.2021
------------------------------------	----------------------

proventi finanziari	0
oneri finanziari	700
altri oneri finanziari	
totale	700

Proventi e oneri straordinari	al 31.12.2021
--------------------------------------	----------------------

proventi straordinari	0
oneri straordinari	0
totale	0

Risultato prima delle imposte	25.000
Irap	23.000
Ires	0
totale	23.000

Risultato dopo le imposte	2.000
----------------------------------	--------------

Firenze, 31 marzo 2021

Il Presidente del Cons.di Amministrazione
Dott. Mario Monti Guarnieri

Ditta	IST. SUORE MAESTRE DI S. DOROTEA	Codice attivita'	
20	VIA DEI MILLE, 52	Codice fiscale	02501350587
	42027 MONTECCHIO EMILIA	RE	Partita IVA 01066551001

SITUAZIONE PATRIMONIALE AL 31/12/2020 DAL 01/01/2020 AL 31/12/2020 Pagina 1

CONTO	DESCRIZIONE CONTO	SALDO DARE	SALDO AVERE
**	ATTIVITA`		
11/02/100	Impianti tecnici ad uso specific	17.948,00	
11/02/200	Macchinari vari	17.448,00	
11/02/***	Impianti e macchinario	35.396,00	
11/03/100	Attrezzature scolastiche	41.180,21	
11/03/300	Attrezzature audiovisive e TV	12.147,17	
11/03/400	Attrezzature sportive	5.164,48	
11/03/500	Attrezzature di cucina	37.480,72	
11/03/600	Attrezzature varie	31.184,71	
11/03/700	Attrezzature didattiche	5.522,87	
11/03/***	Attrezzature	132.680,16	
11/04/100	Mobili	8.648,40	
11/04/200	Arredamenti	29.994,75	
11/04/300	Macchine ordinarie d'ufficio	4.037,45	
11/04/400	Macch. elettron. ed elettromec.	55.236,75	
11/04/***	Mobili e macchine d'ufficio	97.917,35	
11/05/100	Autovetture	36.634,63	
11/05/***	Automezzi	36.634,63	
11/06/100	Immobilizzazioni materiali div.	2.117,50	
11/06/400	Beni strumentali < 516,46 E.	8.332,98	
11/06/***	Altre immobilizzazioni materiali	10.450,48	
11/**/***	Immobilizzazioni materiali	313.078,62	
14/01/100	Crediti rette alunni	29.294,00	
14/01/400	Crediti vs. Enti Previdenziali	4.531,00	
14/01/700	Depositi cauzioni c/terzi	1.173,45	
14/01/710	Cauzioni Telecom	103,29	
14/01/***	Clienti in contenzioso	35.101,74	
14/**/***	Crediti commerciali	35.101,74	
15/01/300	Dipendenti c/prestiti	7.746,85	
15/01/***	Crediti v/dipendenti	7.746,85	
15/02/050	Erario c/ritenute IRPEG 4%	13.444,89	
15/02/051	Erario c/rit. IRPEG 4% consolida	144.473,88	
15/02/***	Crediti v/erario	157.918,77	
15/**/***	Crediti diversi	165.665,62	
16/01/201	B.P.V.S.G.S.P. c/c 4664	128.454,47	
16/01/203	B.P.V.S.G.S.P. c/c 21290	22.743,24	
16/01/***	Depositi bancari e postali	151.197,71	
16/02/100	Casse periferiche	345,69	
16/02/***	Denaro e valori in cassa	345,69	
16/**/***	Disponibilita' liquide	151.543,40	
17/02/100	Risconti attivi	1.407,90	
17/02/***	Risconti attivi e costi anticip.	1.407,90	
17/**/***	Ratei e risconti attivi	1.407,90	
20/04/910	Perdite esercizi precedenti	868.592,35	
20/04/***	Utili (perdite) portati a nuovo	868.592,35	
20/**/***	Patrimonio netto	868.592,35	
30/01/100	Fondo T.F.R. dipendenti	8.086,69	
30/01/***	Fondi trattamento fine rapporto	8.086,69	
30/**/***	Fondi per rischi ed oneri	8.086,69	
32/00/***	Fornitori	4.648,00	
34/03/120	Inps c/anticipi FIS	0,10	
34/03/200	Inail c/competenze	3.634,65	
34/03/***	Debiti verso istituti previdenza	3.634,75	
34/05/700	Erario c/Imp.sost.11% riv.T.F.R.	276,89	
34/05/***	Debiti tributari	276,89	
34/**/***	Debiti diversi	3.911,64	
***	TOTALE ATTIVITA`	1.552.035,96	

Ditta	IST. SUORE MAESTRE DI S. DOROTEA	Codice attivita'	
20	VIA DEI MILLE, 52	Codice fiscale	02501350587
	42027 MONTECCHIO EMILIA	Partita IVA	01066551001
	RE		

SITUAZIONE PATRIMONIALE AL 31/12/2020

DAL 01/01/2020

AL 31/12/2020

Pagina

2

CONTO	DESCRIZIONE CONTO	SALDO DARE	SALDO AVERE
**	PASSIVITA`		
11/02/910	Fondo ammort. impianti tecn. uso		15.954,50
11/02/920	Fondo ammort. macchinari vari		14.830,80
11/02/***	Impianti e macchinario		30.785,30
11/03/910	Fondo ammort. attrez.scolastiche		38.177,86
11/03/930	F.do amm.to attr. audiovisive/TV		11.336,43
11/03/940	F.do amm.to attr. sportive		4.946,82
11/03/950	F.do amm.to attr. cucina		35.892,55
11/03/960	F.do amm.to attr. varie		29.860,79
11/03/970	F.do amm.to attr. didattiche		5.444,57
11/03/***	Attrezzature		125.659,02
11/04/910	Fondo ammort. mobili		7.589,20
11/04/920	Fondo ammort. arredamenti		28.407,88
11/04/930	F.do ammort. macch. ord d'uff.		3.604,86
11/04/940	F.do amm.to macch. elettr. ed el		40.417,91
11/04/***	Mobili e macchine d'ufficio		80.019,85
11/05/910	Fondo ammort. autovetture		33.584,63
11/05/***	Automezzi		33.584,63
11/06/910	Fondo ammort. immob. mater. div.		2.117,50
11/06/940	F.do amm.to b. strum < 516,46 E.		8.087,58
11/06/***	Altre immobilizzazioni materiali		10.205,08
11/**/***	Immobilizzazioni materiali		280.253,88
14/01/880	Crediti vs. dipendenti		4.885,62
14/01/***	Clienti in contenzioso		4.885,62
14/**/***	Crediti commerciali		4.885,62
16/02/030	Cassa transitoria		476.732,98
16/02/***	Denaro e valori in cassa		476.732,98
16/**/***	Disponibilita' liquide		476.732,98
20/04/100	Utili degli esercizi precedenti		598.986,13
20/04/***	Utili (perdite) portati a nuovo		598.986,13
20/**/***	Patrimonio netto		598.986,13
32/00/***	Fornitori		46.826,65
34/02/100	Dipendenti c/retribuzioni		133.592,35
34/02/***	Debiti verso dipendenti		133.592,35
34/03/100	Inps c/competenze		5.464,90
34/03/300	Inpdap c/competenze		13.540,56
34/03/500	Sindacati c/competenze		217,81
34/03/800	Debiti vs. Fondo Tesoreria Inps		5.909,00
34/03/900	Debiti vs. Fondo Prev. Compl.		175,15
34/03/***	Debiti verso istituti previdenza		25.307,42
34/04/400	Iva c/erario		24.391,09
34/04/***	Posizione Iva		24.391,09
34/05/400	Erario c/rit. redditi lavoro dip		13.238,30
34/05/450	Erario c/rit. acc. T.F.R.		11.936,40
34/05/500	Erario c/rit. acconto (1040)		100,00
34/05/550	Addizionale reg./com. all'IRPE		401,97
34/05/***	Debiti tributari		25.676,67
34/**/***	Debiti diversi		208.967,53
***	TOTALE PASSIVITA`		1.616.652,79
****	PERDITA DI ESERCIZIO	64.616,83	
*****	TOTALE A PAREGGIO	1.616.652,79	1.616.652,79

Ditta	IST. SUORE MAESTRE DI S. DOROTEA	Codice attivita'	
20	VIA DEI MILLE, 52	Codice fiscale	02501350587
	42027 MONTECCHIO EMILIA	RE	Partita IVA 01066551001

SITUAZIONE ECONOMICA AL 31/12/2020

DAL 01/01/2020

AL 31/12/2020

Pagina

3

CONTO	DESCRIZIONE CONTO	SALDO DARE	SALDO AVERE
**	COSTI, SPESE E PERDITE		
50/01/100	Acq. di mat. di consumo/merceri	5.278,97	
50/01/110	Acq. di medicinali/sanitarie	3.702,09	
50/01/130	Acq. di mat. di cancelleria	5.990,31	
50/01/150	Acq. di vitto	1.337,08	
50/01/180	Sconti e arrotondamenti passivi	186,50	
50/01/190	Acq. di mat. pulizia/igiene	263,98	
50/01/240	Spese varie documentate	210,50	
50/01/300	Acq. di materiali di manutenzion	3.798,62	
50/01/****	Costi per merci	20.768,05	
50/**/****	Costi per merci mat. sus. consu.	20.768,05	
51/01/303	Rim. iniziali mat. didattico/can	193,00	
51/01/404	Rim. iniziali mat.pulizia/igiene	239,33	
51/01/505	Rim. iniziali beni di consumo	90,00	
51/01/****	Variazioni di merci	522,33	
51/**/****	Var. rim. merci mat.sus. consumo	522,33	
52/01/100	Manut./riparazione impianti	9.415,26	
52/01/101	Manut./riparazione immobili	7.063,80	
52/01/103	Manut./rip. mobili e arredi	1.012,60	
52/01/104	Manut./riparazioni giardino	1.335,90	
52/01/****	Spese di manutenzione e riparaz.	18.827,56	
52/02/100	Spese di trasporto su acquisti	91,50	
52/02/****	Spese di trasporto e spedizione	91,50	
52/03/300	Premi assicurativi	2.952,69	
52/03/****	Assicurazioni	2.952,69	
52/05/200	Comp. lav. occ. (art.81 Tuid)	3.267,25	
52/05/500	Compensi a professionisti	11.292,88	
52/05/****	Servizi professionali	14.560,13	
52/06/100	Acqua	7.283,33	
52/06/200	Energia Elettrica	5.188,10	
52/06/300	Gas e Metano	23.529,09	
52/06/400	Telefoni, fax e internet	1.325,12	
52/06/500	Postali	142,33	
52/06/****	Utenze	37.467,97	
52/07/110	Servizio pulizia/disinfestazioni	4.015,75	
52/07/120	Servizio mensa	55.018,37	
52/07/130	Servizi vari	5.579,10	
52/07/140	Elab. dati/gest. programmi	502,60	
52/07/170	Canoni di manutenzione	966,85	
52/07/171	Spese scolastiche e didattiche	4.674,63	
52/07/180	Quote associative/abbonamenti	1.540,00	
52/07/190	Bollati	157,22	
52/07/****	Servizi generali	72.454,52	
52/**/****	Costi per servizi	146.354,37	
54/01/100	Retribuzioni personale dipend.	445.994,59	
54/01/150	Contributi INPS	60.795,39	
54/01/200	Contributi INPDAP	68.175,70	
54/01/400	Liquidaz. pers. dip. c/esercizio	42.998,64	
54/01/600	altri costi a beneficio del pers	307,40	
54/01/****	Salari e stipendi	618.271,72	
54/**/****	Costi per il personale	618.271,72	
56/02/100	Amm.to impianti tecn. uso spec.	2.086,20	
56/02/****	Ammortamento impianti e macch.	2.086,20	
56/03/100	Ammortamento attrezz. scolastiche	416,76	
56/03/500	Amm.to attr. cucina	603,90	
56/03/****	Ammortamento attrezzature	1.020,66	
56/04/200	Ammortamento arredamenti	1.834,57	
56/04/400	Amm.to macch. elettr. ed elettro	3.902,70	
56/04/****	Ammortamento mobili e macch. uf.	5.737,27	
56/05/100	Ammortamento autovetture	2.698,74	
56/05/****	Ammortamento automezzi	2.698,74	
56/06/100	Ammort. immob. materiali diverse	52,91	
56/06/400	Amm.to beni strum. < 516,46 E.	130,00	
56/06/****	Ammortamento altre immob. mater.	182,91	
56/**/****	Ammort. e sval. immob. materiali	11.725,78	

Ditta	IST. SUORE MAESTRE DI S. DOROTEA	Codice attivita'	
20	VIA DEI MILLE, 52	Codice fiscale	02501350587
	42027 MONTECCHIO EMILIA	Partita IVA	01066551001
	RE		

SITUAZIONE ECONOMICA AL 31/12/2020		DAL 01/01/2020		AL 31/12/2020		Pagina	4
CONTO	DESCRIZIONE CONTO	SALDO DARE	SALDO AVERE				
**	COSTI, SPESE E PERDITE						
59/01/150	Tasse sui rifiuti e fognature	4.088,00					
59/01/**	Spese e perdite diverse	4.088,00					
59/02/110	sanzioni/sovratasse/ int. mora	252,75					
59/02/320	Costi istituzionali indeducibili	19.748,36					
59/02/330	Altri costi indeducibili	2.379,00					
59/02/550	Rit. fisc. su int. att. banca	2,14					
59/02/**	Imposte non sul reddito dell'es.	22.382,25					
59/**/**	Oneri diversi di gestione	26.470,25					
61/02/200	Offerte	55,00					
61/02/**	Altri proventi straordinari	55,00					
61/**/**	Proventi straordinari	55,00					
70/05/100	Commissioni e spese bancarie	1.935,29					
70/05/500	Imposta bollo su c/c bancario	200,06					
70/05/**	Altri oneri finanziari	2.135,35					
70/**/**	Oneri finanziari	2.135,35					
71/02/100	Sopravvenienze passive	883,50					
71/02/130	Sopravv.passive x storno ricavo	2.624,00					
71/02/**	Altri oneri straordinari	3.507,50					
71/**/**	Oneri straordinari	3.507,50					
***	TOTALE COSTI	829.810,35					
**	RICAVI E PROFITTI						
40/01/100	Corrispettivi per rette		407.844,00				
40/01/150	Corrispettivi per Iscrizioni		150,00				
40/01/300	Contributi e sussidi da enti		336.491,82				
40/01/301	Contributi su corrispettivi		450,00				
40/01/303	Contributi per emergenza COVID		723,95				
40/01/500	Sconti e abbuoni attivi		185,57				
40/01/**	Vendite merci		745.845,34				
40/**/**	Ricavi vendite e prestazioni		745.845,34				
41/02/400	Proventi per liberalità		18.840,00				
41/02/**	Ricavi e proventi accessori		18.840,00				
41/**/**	Altri ricavi e proventi		18.840,00				
50/02/920	Abbuoni e sconti acq. mat. suss.		500,00				
50/02/**	Costi per materie sussidiarie		500,00				
50/**/**	Costi per merci mat. sus. consu.		500,00				
60/02/100	Interessi attivi di c/c bancario		8,18				
60/02/**	Interessi attivi verso banche		8,18				
60/**/**	Proventi finanziari		8,18				
***	TOTALE RICAVI		765.193,52				
****	PERDITA DI ESERCIZIO		64.616,83				
*****	TOTALE A PAREGGIO	829.810,35	829.810,35				

Firenze, 19 agosto 2021

INFORMAZIONI RELATIVE ALL'IMMOBILE

La Fondazione Beato Carlo Acutis gestisce la Sezione Primavera, la scuola dell'Infanzia e la Scuola Primaria "Scuola Santa Dorotea".

L'immobile che ospita l'attività scolastica è sito in Via Dei Mille 52 nel comune di Montecchio Emilia in provincia di Reggio Emilia.

Il complesso scolastico è in uso alla Fondazione tramite contratto di comodato.

L'immobile si sviluppa su 3 piani identificati al catasto fabbricati di Montecchio al foglio 19 particella 76 subalterni 4 e 5 di consistenza rispettivamente 1.440 mc e 7.500 mc e subalterno 6, nonché foglio 19 particella 134.

Gli ambienti sono ampi e idonei a ospitare l'attività scolastica. Non è presente una cucina interna, perché la scuola utilizza un servizio mensa esterno e i bambini mangiano nel refettorio.

È presente uno spazio esterno di pertinenza della scuola per lo svolgimento di attività all'aperto.