

COSTO ANNUALE DEL PERSONALE IN SERVIZIO

DATI RELATIVI AL PERSONALE CON CONTRATTO DI LAVORO NON A TEMPO INDETERMINATO

Dati riferiti al costo del personale della Fondazione Scuole Libere, ente gestore delle scuole:

- Liceo Scientifico Scuole Pie Fiorentine - cod. mecc. FIPS04500X
- Liceo Scientifico Sportivo Scuole Pie Fiorentine - cod. mecc. FIPS04500X
- Liceo Classico Scuole Pie Fiorentine - cod. mecc. FIPC05500B
- Liceo Linguistico Scuole Pie Fiorentine - cod. mecc. FIPLV0500F
- Scuola Secondaria di primo grado Scuole Pie Fiorentine - cod. mecc. FI1M01100R
- Scuola Primaria Scuole Pie Fiorentine - cod. mecc. FI1E01100G
- Scuola dell'Infanzia La Mongolfiera - cod. mecc. FI1AZQ5003
- Nido d'Infanzia Il Piccolo Giglio – Firenze
- Scuola dell'Infanzia Maddalena di Canossa - cod. mecc. FI1A049004
- Nido d'Infanzia Maddalena di Canossa – Firenze
- Liceo Scientifico Scienze Applicate Istituto Calasanzio - cod. mecc. FIPS15500B
- Liceo Scientifico Tradizionale Istituto Calasanzio - cod. mecc. FIPS035009
- Scuola Secondaria di primo grado Istituto Calasanzio - cod. mecc. FI1M00500D
- Scuola Primaria Scuole Istituto Calasanzio - cod. mecc. FI1E02500D
- Scuola dell'Infanzia Istituto Calasanzio - cod. mecc. FI1A09000P
- Nido d'Infanzia L'Arca di Noé – Empoli
- Liceo Scientifico Bilingue Conservatorio SS Annunziata - cod. mecc. FIPSo9500R
- Liceo Linguistico Europeo Conservatorio SS Annunziata - cod. mecc. FIPL06500X
- Scuola Secondaria di primo grado Conservatorio SS Annunziata - cod. mecc. FI1M006009
- Scuola Primaria Conservatorio SS Annunziata - cod. mecc. FI1E026009
- Scuola Primaria Santa Caterina de Ricci - cod. mecc. PO1E01700E
- Scuola dell'Infanzia Sana Caterina de Ricci - cod. mecc. PO1A02400Q

- Scuola Primaria Maria Immacolata - cod. mecc. PO1E006004
- Scuola dell'Infanzia Maria Immacolata - cod. mecc. PO1A01200D
- Scuola Primaria Figlie di Gesù - cod. mecc. MS1E00500P
- Scuola dell'Infanzia Figlie di Gesù - cod. mecc. MS1A017003
- Sezione Primavera - Carrara
- Scuola dell'Infanzia Giacomo Donegani - cod. mecc. GR1A024008
- Scuola dell'Infanzia Vittorio Emanuele III - cod. mecc. GR1A016009
- Nido d'Infanzia Vittorio Emanuele III – Castiglion della Pescaia
- Scuola dell'Infanzia Santa Caterina - cod. mecc. PT1A00300C
- Nido d'Infanzia Santa Caterina - Larciano – PT

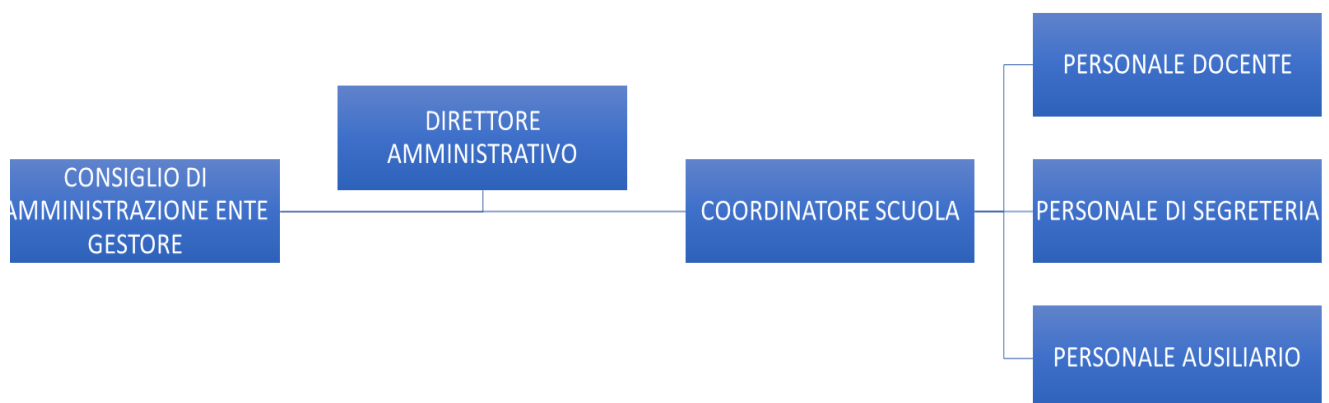

COSTO ANNUALE DEL PERSONALE IN SERVIZIO

DATI RELATIVI AL PERSONALE CON CONTRATTO DI LAVORO NON A TEMPO INDETERMINATO

Dati riferiti al costo del personale della Fondazione Scuole Libere, ente gestore delle scuole:

- Liceo Scientifico Scuole Pie Fiorentine - cod. mecc. FIPS04500X
- Liceo Scientifico Sportivo Scuole Pie Fiorentine - cod. mecc. FIPS04500X
- Liceo Classico Scuole Pie Fiorentine - cod. mecc. FIPC05500B
- Liceo Linguistico Scuole Pie Fiorentine - cod. mecc. FIPLV0500F
- Scuola Secondaria di primo grado Scuole Pie Fiorentine - cod. mecc. FI1M01100R
- Scuola Primaria Scuole Pie Fiorentine - cod. mecc. FI1E01100G
- Scuola dell'Infanzia La Mongolfiera - cod. mecc. FI1AZQ5003
- Nido d'Infanzia Il Piccolo Giglio – Firenze
- Scuola dell'Infanzia Maddalena di Canossa - cod. mecc. FI1A049004
- Nido d'Infanzia Maddalena di Canossa – Firenze
- Liceo Scientifico Scienze Applicate Istituto Calasanzio - cod. mecc. FIPS15500B
- Liceo Scientifico Tradizionale Istituto Calasanzio - cod. mecc. FIPS035009
- Scuola Secondaria di primo grado Istituto Calasanzio - cod. mecc. FI1M00500D
- Scuola Primaria Scuole Istituto Calasanzio - cod. mecc. FI1E02500D
- Scuola dell'Infanzia Istituto Calasanzio - cod. mecc. FI1A09000P
- Nido d'Infanzia L'Arca di Noé – Empoli
- Liceo Scientifico Bilingue Conservatorio SS Annunziata - cod. mecc. FIPSo9500R
- Liceo Linguistico Europeo Conservatorio SS Annunziata - cod. mecc. FIPL06500X
- Scuola Secondaria di primo grado Conservatorio SS Annunziata - cod. mecc. FI1M006009
- Scuola Primaria Conservatorio SS Annunziata - cod. mecc. FI1E026009
- Scuola Primaria Santa Caterina de Ricci - cod. mecc. PO1E01700E
- Scuola dell'Infanzia Sana Caterina de Ricci - cod. mecc. PO1A02400Q

- Scuola Primaria Maria Immacolata - cod. mecc. PO1E006004
- Scuola dell'Infanzia Maria Immacolata - cod. mecc. PO1A01200D
- Scuola Primaria Figlie di Gesù - cod. mecc. MS1E00500P
- Scuola dell'Infanzia Figlie di Gesù - cod. mecc. MS1A017003
- Sezione Primavera - Carrara
- Scuola dell'Infanzia Giacomo Donegani - cod. mecc. GR1A024008
- Scuola dell'Infanzia Vittorio Emanuele III - cod. mecc. GR1A016009
- Nido d'Infanzia Vittorio Emanuele III – Castiglion della Pescaia
- Scuola dell'Infanzia Santa Caterina - cod. mecc. PT1A00300C
- Nido d'Infanzia Santa Caterina - Larciano – PT

Periodo : 1 sett. 2019 – 31 ago. 2020				
Società : Fondazione Scuole Libere				
	tempo determinato	tempo indeterminato	costo aziendale	% assenza
personale ausiliario livello 1	10	26	€ 336.816,76	1,68%
personale ausiliario livello 2	2	6	€ 95.861,13	0,97%
personale ausiliario livello 3	1	5	€ 73.057,73	1,45%
personale ausiliario livello 4				
personale educativo livello 3	62	49	€ 954.277,47	2,44%
Docente livello 4	4	41	€ 698.593,94	1,65%
Docente livello 5	21	44	€ 995.465,34	0,34%
Docente livello 6	32	43	€ 1.216.873,54	0,37%
Coordinatore livello 7				
Coordinatore livello 8		7	€ 297.932,84	0%

INFORMAZIONI RELATIVE AI TITOLARI DI INCARICHI DI COLLABORAZIONE O
CONSULENZA

Dati riferiti al costo del personale della Fondazione Scuole Libere, ente gestore delle
scuole:

- Liceo Scientifico Scuole Pie Fiorentine - cod. mecc. FIPS04500X
- Liceo Scientifico Sportivo Scuole Pie Fiorentine - cod. mecc. FIPS04500X
- Liceo Classico Scuole Pie Fiorentine - cod. mecc. FIPC05500B
- Liceo Linguistico Scuole Pie Fiorentine - cod. mecc. FIPLV0500F
- Scuola Secondaria di primo grado Scuole Pie Fiorentine - cod. mecc. FI1M01100R
- Scuola Primaria Scuole Pie Fiorentine - cod. mecc. FI1E01100G
- Scuola dell'Infanzia La Mongolfiera - cod. mecc. FI1AZQ5003
- Nido d'Infanzia Il Piccolo Giglio – Firenze
- Scuola dell'Infanzia Maddalena di Canossa - cod. mecc. FI1A049004
- Nido d'Infanzia Maddalena di Canossa – Firenze
- Liceo Scientifico Scienze Applicate Istituto Calasanzio - cod. mecc. FIPS15500B
- Liceo Scientifico Tradizionale Istituto Calasanzio - cod. mecc. FIPS035009
- Scuola Secondaria di primo grado Istituto Calasanzio - cod. mecc. FI1M00500D
- Scuola Primaria Scuole Istituto Calasanzio - cod. mecc. FI1E02500D
- Scuola dell'Infanzia Istituto Calasanzio - cod. mecc. FI1A09000P
- Nido d'Infanzia L'Arca di Noé – Empoli
- Liceo Scientifico Bilingue Conservatorio SS Annunziata - cod. mecc. FIPSo9500R
- Liceo Linguistico Europeo Conservatorio SS Annunziata - cod. mecc. FIPL06500X
- Scuola Secondaria di primo grado Conservatorio SS Annunziata - cod. mecc. FI1M006009
- Scuola Primaria Conservatorio SS Annunziata - cod. mecc. FI1E026009
- Scuola Primaria Santa Caterina de Ricci - cod. mecc. PO1E01700E
- Scuola dell'Infanzia Sana Caterina de Ricci - cod. mecc. PO1A02400Q

- Scuola Primaria Maria Immacolata - cod. mecc. PO1E006004
- Scuola dell'Infanzia Maria Immacolata - cod. mecc. PO1A01200D
- Scuola Primaria Figlie di Gesù - cod. mecc. MS1E00500P
- Scuola dell'Infanzia Figlie di Gesù - cod. mecc. MS1A017003
- Sezione Primavera - Carrara
- Scuola dell'Infanzia Giacomo Donegani - cod. mecc. GR1A024008
- Scuola dell'Infanzia Vittorio Emanuele III - cod. mecc. GR1A016009
- Nido d'Infanzia Vittorio Emanuele III – Castiglion della Pescaia
- Scuola dell'Infanzia Santa Caterina - cod. mecc. PT1A00300C
- Nido d'Infanzia Santa Caterina - Larciano – PT

Periodo: 1 sett. 2019 – 31 ago. 2020				
Società: Fondazione Scuole Libere				
Cognome	Nome	Dettaglio Attività	Plesso Scolastico	Importo
STALZER	ROBIN	CLIL INGLESE	SCUOLA PRIMARIA FIGLIE DI GESU' CARRARA	1.038,00 €
LI	YANG	LABORATORIO LINGIA CINESE	SCUOLA SECONDARIA II GRADO ISTITUTO SCUOLE PIE FIORENTINE	240,00 €
DUNSTON	JENNIFER	LABORATORIO INGLESE	SCUOLA PRIMARIA SANTA CATERINA PRATO	1.996,83 €

**FORMATO EUROPEO
PER IL CURRICULUM
VITAE**

INFORMAZIONI PERSONALI

Nome
Indirizzo
Telefono
E-mail

Nazionalità

Data di nascita

ESPERIENZA LAVORATIVA

- Date
- Tipo di impiego
- Date
- Tipo di impiego

ISTRUZIONE E FORMAZIONE

- Date
- Nome e tipo di istituto di istruzione o formazione
 - Qualifica conseguita
 - Date
- Nome e tipo di istituto di istruzione o formazione

CAPACITÀ E COMPETENZE

PERSONALI
MADRELINGUA

PATENTE



ROBIN MARIANNA DOROTHY STALZER
VIA CIABATTINI 112
3240439373
robinstalzer1996@gmail.com

Italiana, Americana

14/06/1996

DA OTTOBRE 2019 AD OGGI

Insegnante madrelingua inglese, scuola primaria e scuola dell'infanzia, presso l'istituto Suore Mantellate di Viareggio.

Da settembre 2021 ad oggi

Insegnante di sostegno presso l'istituto Suore Mantellate di Viareggio.

Da Settembre 2010 a giugno 2015

Liceo Scientifico opzione Scienze Applicate Galileo Galilei Artiglio, Viareggio.

Diploma.

Da settembre 2020 ad oggi.

Corso di Laurea Magistrale a ciclo Unico in Scienze della Formazione Primaria presso università degli studi di Firenze.

ITALIANO, INGLESE

B

CURRICULUM VITAE

Cognome – Nome: Li Yang
Sesso: Femmina
Nazionalità: Cinese
Data di Nascita: 03/11/1988
E-mail: liyanglia@gmail.com
Cell: 3801738076
Lingue: Cinese (Madrelingua); Italiano C1; Inglese B2



Educazione:



ACCADEMIA
DI BELLE ARTI
DI FIRENZE

2012 - 2015:

Biennio Specialistico Arti Visive e Nuovi Linguaggi Espressivi
– Pittura presso l'Accademia di Belle Arti di Firenze
110 e Lode



Università
per Stranieri
di Perugia

2012

Corso di Lingua Italiana (6 Mesi) all'Università per Stranieri di Perugia



2011

Corso di Lingua Italiana (6 Mesi) all'Università Normale di Nanchino



2007 - 2011

Laurea di Primo Livello (Quadriennio) nella Facoltà di Belle Arti dell'Università Normale di Hunan

Esperienza:

- 4/2018 - presente **Presso Arci - Associazione Ricreativa e Culturale Italiana**
- Interprete (italiano-cinese)
- 3/2018 - presente **Presso Istituto Confucio – Università degli Studi di Firenze**
-Insegnante della lingua cinese
- 11/2017- presente **Presso la scuola bilingue Kindergarten come docente di lingua cinese**
-Insegnante a bambini da 6-13anni.
- 7/2017 - presente **Presso ROCART Istituto Cinese per lo Scambio Culturale e Artistico**
- Interprete (italiano-cinese) e insegnamento delle tecniche dell'affresco e della tempera, in collaborazione con l'Accademia Leonardo da Vinci di Firenze, presso la loro sede.
- Visita guidata al museo degli Uffizi di Firenze. Presentazione storico-artistica dei principali capolavori del museo.
- 2015-presente **Visual Artist - in collaborazione con Michele Foti**
Sito web: www.michelefotieliyang.net
Partecipazione alle seguenti mostre:
2018, *Passaggi d'Acqua*, Acquario civico, Milano. Curatore: L. Saccà, M. Gorni.
Repricata presso la Biblioteca Umanistica dell'Università di Firenze
2017, *Chinatown Biennale*, Galleria Davide Gallo, Milano. Curatore: D. Gallo.
2016, *Luciano Ori Cronaca di un'alluvione*, Curatore: Prof.ssa L. Saccà, presso la Biblioteca Umanistica dell'Università di Firenze
2015, *Ecco Sant'Orsola*, organizzata dall'Accademia di Belle Arti di Firenze, curatori: Professori E. Malagigi, P. Bitelli, V. Bruni, presso l'ex monastero di Sant'Orsola, Firenze
- 2016 **Mummu Academy - Insegante di cinese per gli italiani**

VIA TERESIO OLIVELLI
MONTALE, PISTOIA 51037 (ITALY)
+39. 3402342051
J.JOISMA72@GMAIL.COM

JENNIFER J. DUNSTON

SKILLS

- TEFL Certified Experienced ESL Instructor. Kindergarten to Professional level
- Several years experience working at a Pre-school/Kindergarten level in a bilingual educational environment
- Art and Art History teaching experience at all school levels.
- Management skills
- Modern Classroom Technology

EXPERIENCE

Sentieri Cooperativa. Dreamer's Nook English Kindergarten, Prato – *Kindergarten Teacher*

October 2015–Present

- Creating and implementing a Full Immersion curriculum for ages 3–6
- Meeting with Parents and Primary Schools to establish continuity for Students
- Assessing ESL teaching applicants for teaching positions
- Preparing students for primary school regarding fine and gross motor skills

English in the City, Prato – *Language Instructor*

September 2014–Present

- Using the MySmart multimedia curriculum conducted lessons at all levels
- Teaching Business and Finance English at Advanced Levels
- Preparation Courses for IELTS, Fun for Flyers, Movers, Starters and Trinity Exams
- Individual Lessons at Professional level in preparation for International Presentations and State Exams

Primary School Santa Caterina De' Ricci, Prato – *CLIL Teacher, English Workshop Instructor*

October 2017- Present

- Creating and developing a CLIL Program based on Math and Art, History, Science and Geography
- “CLIL: Art Appreciation in English”, Introduction and observation of various Art periods. Teaching practical methods of painting and drawing inspired by Great Artists. Grades 1-5.
- “Around the World” After school English workshop. Organizing holidays. Learning about other countries and preparing for departure in English

Conservatorio San Niccolò – *ESL Teacher*

October 2018- June 2020

- Created and implemented an after school program for students with a pre-existing foundation in English
- “Five Senses of English” Primary school students were encouraged through conversation to examine each topic with their five senses; asking and answering questions. Lapbooks were constructed to serve as reference material when necessary

British School, Pistoia – *ESL Instructor*

October 2014-May 2016

- Preparation for the Trinity Exam at all levels
- English Full Immersion Summer Camp. Ages 6-11

EDUCATION

Long Island University of Southampton, Long Island NY – *BFA Fine Arts*

September 1993-june 1995

School Of Visual Arts, New York City, NY

September 1990-June 1992

Attended undergraduate courses in the Fine Arts; Painting, Sculpting, Printmaking, Photography, Art Therapy and Art History

AWARDS and CERTIFICATIONS

Magna Cum Laude with Honors

Long Island University Southampton 1995

TEFL Certification

ITC International

Barcelona, Spain 1999

RELAZIONE AL CONTO CONSUNTIVO PER L'ESERCIZIO CHIUSO AL 31.08.2020

Il Conto Consuntivo per l'Esercizio chiuso al 31.08.2020 è stato redatto in euro.

Il presente rendiconto è stato redatto secondo le norme del codice civile che regolano gli Enti di diritto privato.

Dati di bilancio

Il Conto Consuntivo per l'Esercizio 2020 evidenzia i seguenti risultati:

CONTO ECONOMICO al 31/08/2020 RICLASSIFICATO CON SEPARATA INDICAZIONE DELLE ATTIVITA' COMMERCIALI
--

Valore della Produzione	Istituzionale	Commerciale	totale
-------------------------	---------------	-------------	--------

1) Ricavi delle Vendite e delle Prestazioni

Attività istituzionali			
Attività commerciali immobiliare	0	55.167	
Altri ricavi e proventi	197.680	1.525	
Attività istituzionali gestione scuole	5.632.353	0	
Attività istituzionali gestione scuole - contributi	1.856.829	3.214	
Tot.	7.686.861	59.906	7.746.766
percentuale commerciale	99,23%	0,77%	0,00

Costi della Produzione	Istituzionale	Commerciale	totale
------------------------	---------------	-------------	--------

6) Costi per l'acquisto di materie prime, suss., di consumo e merci

	383.863	725	
totale	383.863	725	384.588

7) costi per servizi

utenze	384.907	11.398	0
consulenze	295.556	0	0
assicurazioni fabbricati	13.339	910	0
altri costi per servizi	291.488	5.891	0
spese bancarie	23.193	20.488	0
manutenzioni	311.407	0	0
	0	0	0
totale	1.319.890	38.687	1.358.576

8) costi godimento beni di terzi

affitti passivi	0	0	0
noleggi	127.974	0	0
totale	127.974	0	127.974

9) costi per il personale

personale addetto	3.513.649	0	0
altro personale	966.448	0	0
oneri sociali e assicurativi	0	0	0
inail	57.292	0	0
trattamento fine rapporto	298.120	0	0
totale	4.835.509	0	4.835.509

10) ammortamenti e svalutazioni

ammortamenti fabbricati	175.633	0	
ammortamento altri beni materiali	5.942	0	
ammortamenti beni immateriali	147.602	0	
totale	329.177	0	329.177

14) oneri diversi di gestione

spese di amministrazione	2.628	1	0
oneri fiscali	15.190	11.596	0
altri costi di gestione	1.300	0	
totale	19.119	11.596	30.715

Totale costi della produzione	7.015.531	51.008	7.066.539
--------------------------------------	------------------	---------------	------------------

differenza	671.329	8.898	680.227
-------------------	----------------	--------------	----------------

Proventi e oneri finanziari	Istituzionale	Commerciale	totale
proventi finanziari	-11	0	0
oneri finanziari	15.301	66.629	0
totale	15.290	66.629	81.919

Proventi e oneri straordinari	Istituzionale	Commerciale	totale
proventi straordinari	-23.170	0	0
oneri straordinari	251.357	3	0
totale	228.187	3	228.189

	6%		
Risultato prima delle imposte	427.853	-57.734	370.119,18
Irap	41.360	-11.532	
Ires	0	614	
totale	41.360	-10.918	30.442
Risultato dopo le imposte	386.493	-46.816	339.677

Il predetto rendiconto è stato redatto come di consueto evidenziando i ricavi ed i costi divisi fra

- istituzionali, ovvero quelli relativi alla gestione di plessi scolastici,
- commerciali, ovvero quelli relativi alla gestione dell'attività immobiliare della fondazione e della locazione degli immobili, sempre meno rilevante e più marginale.

Il rendiconto ed è redatto sulla base del principio della competenza temporale, quindi rileva costi e ricavi maturati nell'anno, anche se pagati o riscossi in un periodo di tempo diverso.

La situazione patrimoniale e finanziaria della fondazione può essere così riepilogata:

SITUAZIONE PATRIMONIALE ANNO 2020

ATTIVITA'	al 31.08.2020	al 31.08.2019	differenze
Immobilizzazioni immateriali	476.118	328.516	-147.602
Fabbricati	4.258.831	4.093.527	-165.304
altri costi su fabbricati	362.701	352.372	-10.329
Arredamento	17.576	18.988	1.412
Partecipazioni in altre imprese	29.121	29.121	-1
Crediti v/ clienti	1.420.286	468.184	-952.102
Crediti v/ altri	1.180.126	1.273.012	92.886
Depositi bancari e postali	21.514	785.982	764.468
Ratei e risconti attivi	370.511	617.883	247.372
totale attività	8.136.784	7.967.585	-169.199

Garanzie ipotecarie iscritte su beni propri	7.200.000	7.200.000	0
--	-----------	-----------	---

PASSIVITA'	al 31.08.2020	al 31.08.2019	differenze
Fondo di dotazione	974.756	969.186	-5.570
Fo_Mutuo Fondiario N293 (Uffici)	728.121	711.038	-17.083
Fo_Mutuo Fondiario N307 (Canoss)	299.826	261.715	-38.111
FO_MUTUO BCC CHIANTI FIOR. MONTERIGGIONI 1008056	112.883	102.612	-10.271
FO_MUTUO CRSM N.____ (CERTALDO)	192.368	192.368	0
FO_FINANZIAMENTO CREDITO ARTIGIANO	344.208	301.366	-42.842
FO_MUTUO N. M0100001028450 BCC CHIANTI IMM. PRATO	1.354.619	1.342.534	-12.085
Altri Debiti v/ Banche	621.997	391.269	-230.728
C/C passivo	0	0	0
Fondo TFR	1.209.923	1.242.604	32.681
Debito v/ Fornitori	547.598	561.264	13.666
Debiti tributari	104.947	168.584	63.637
Debiti previdenziali	135.524	42.954	-92.570
Altri debiti	255.835	233.368	-22.467
RISCONTI PASSIVI	1.259.749	1.107.045	-152.704
totale passività	8.142.354	7.627.908	-514.446

Garanzie ricevute da terzi	5.675.828	5.675.828	0
-----------------------------------	-----------	-----------	---

totale attivo	8.136.784	7.967.585	-169.199
totale passivo	8.142.354	7.627.908	-514.446

consistenze patrimoniali	-5.570	339.677	345.247
---------------------------------	---------------	----------------	----------------

Principali eventi di gestione nell'esercizio

La fondazione ha proseguito nel corso dell'esercizio l'attività commerciale per la gestione del patrimonio immobiliare acquisito, per ottenere le risorse necessarie per il raggiungimento degli scopi sociali.

La pandemia ha indubbiamente impattato in modo pesante l'attività scolastica, costringendo tutta la struttura a sforzi notevoli per riuscire a garantire la continuità dell'attività.

I contributi ricevuti insieme al ricorso alla CIGS o al FIS, nonostante il sensibile calo delle quote pagate dalle famiglie, hanno comunque generato un risultato positivo dal punto di vista economico.

Al fine di rendere noto le variazioni delle due attività si allegano due prospetti che raffrontano i risultati economici di questo esercizio e di quello precedente per l'attività istituzionale e per quella immobiliare (commerciale)

fondazione scuole libere

analisi delle differenze con anno precedente

attività istituzionale - gestione scuole

	anno 2020	anno 2019	variazione	
1) Ricavi delle Vendite e delle Prestazioni	7.686.861	8.406.358	-719.497	-8,56%
percentuale att. Istituzionale	99,23%	99,23%		
6) Costi per l'acquisto di materie prime	383.863	537.832	-153.969	-28,63%
7) costi per servizi	1.319.890	1.180.616	139.274	11,80%
8) costi godimento beni di terzi	127.974	125.468	2.506	2,00%
9) costi per il personale	4.835.509	6.075.894	-1.240.385	-20,41%
10) ammortamenti e svalutazioni	329.177	291.859	37.318	12,79%
14) oneri diversi di gestione	19.119	15.354	3.765	24,52%
Totale costi della produzione	7.015.531	8.227.023	-1.211.492	-14,73%
differenza	671.329	179.335	491.994	274,34%
Proventi e oneri finanziari	15.290	63.491	-48.201	-75,92%
Proventi e oneri straordinari	228.187	18.272	209.915	1148,83%
Risultato prima delle imposte	427.853	97.572	330.281	338,50%
imposte	41.360	63.707	-22.347	-35,08%
Risultato dopo le imposte	386.493	33.865	352.628	1041,28%

fondazione scuole libere

analisi delle differenze con anno precedente

attività commerciale - gestione immobiliare

	anno 2020	anno 2019	variazione	
1) Ricavi delle Vendite e delle Prestazioni	59.906	64.872	-4.966	-7,66%
percentuale att. commerciale	0,77%	0,77%		
6) Costi per l'acquisto di materie prime	725	191	534	279,69%
7) costi per servizi	38.687	45.275	-6.588	-14,55%
8) costi godimento beni di terzi	0	0	0	-
9) costi per il personale	0	4	-4	-100,00%
10) ammortamenti e svalutazioni	0	36.767	-36.767	-100,00%
14) oneri diversi di gestione	11.596	14.336	-2.740	-19,11%
Totale costi della produzione	51.008	96.573	-45.565	-47,18%
differenza	8.898	-31.701	40.599	#####
Proventi e oneri finanziari	66.629	15.208	51.421	338,12%
Proventi e oneri straordinari	3	0	3	-
Risultato prima delle imposte	-57.734	-46.909	-10.825	23,08%
imposte	-10.918	-7.474	-3.444	46,08%
Risultato dopo le imposte	-46.816	-39.435	-7.381	18,72%

Ai fini della normativa in materia di trasparenza dei contributi pubblici inseriamo in bilancio un elenco dei contributi ricevuti relativi all'esercizio appena concluso. Come tutti gli anni l'elenco completo è inserito sul sito della fondazione.

COMUNE DI CASTIGLIONE	25.000,00
COMUNE DI EMPOLI	2.196,64
COMUNE DI FIESOLE	1.847,40
COMUNE DI FIRENZE	83.405,09
COMUNE DI LAMPORECCHIO	3.440,00
COMUNE DI LARCIANO	8.800,00
COMUNE DI PRATO	32.424,48
COMUNE DI ROCCASTRADA	29.972,20
CONSIGLIO REGIONALE	7.221,29
ENTE CASSA	100.000,00
MINISTERO	1.510.452,75
REGIONE TOSCANA	55.282,90
Totale complessivo	1.860.042,75

31/03/2021

Il Presidente Mario Monti Guarnieri

SITUAZIONE ECONOMICA PREVENTIVA ANNO 2021

**CONTO ECONOMICO al 31/08/2021
CON SEPARATA INDICAZIONE DELLE ATTIVITA' COMMERCIALI**

Valore della Produzione	Istituzionale	Commerciale	Mista
-------------------------	---------------	-------------	-------

1) Ricavi delle Vendite e delle Prestazioni

Attività istituzionali	8.015.000		
Attività commerciali		65.000	
Tot.	8.015.000	65.000	0
percentuale commerciale	99,20%	0,80%	0,00%

Costi della Produzione	Istituzionale	Commerciale	Mista
------------------------	---------------	-------------	-------

**6) Costi per l'acquisto di materie prime, suss.,
di consumo e merci**

materiale di consumo	495.400	500	
totale	495.400	500	

7) costi per servizi

utenze	356.000	5.000	0
consulenze	227.700	0	0
assicurazioni	22.750	3.750	0
altri costi per servizi	550.000	6.250	0
spese bancarie	24.150	1.250	0
manutenzioni	96.250	1.250	0
	0	0	0
totale	1.276.850	17.500	0

8) costi godimento beni di terzi

affitti passivi	90.000	0	
noleggi	37.000		
totale	127.000	0	0

9) costi per il personale

personale addetto	4.102.000	0	
altro personale	107.000		
oneri sociali e assicurativi	1.057.000		
inail	25.000		
trattamento fine rapporto	306.250		
totale	5.597.250	0	0

10) ammortamenti e svalutazioni

ammortamenti fabbricati	150.000	25.000	
ammortamento altri beni materiali	4.550	2.250	
ammortamenti beni immateriali	145.000	0	
svalutazioni commerciali	0	0	

Fondazione Scuole Libere
Via Di Quarto, 33 - Bagno a Ripoli (FI)

altre svalutazioni	0	0	
totale	299.550	27.250	0

14) oneri diversi di gestione

spese di amministrazione	19.625	1.875	0
oneri fiscali	27.500	12.000	0
	0	0	
totale	47.125	13.875	0

Totale costi della produzione	7.843.175	59.125	
--------------------------------------	------------------	---------------	--

differenza	171.825	5.875	
-------------------	----------------	--------------	--

Proventi e oneri finanziari	Istituzionale	Commerciale	Mista
------------------------------------	----------------------	--------------------	--------------

proventi finanziari	0	0	0
oneri finanziari	50.800	9.000	0
altri oneri finanziari		0	
totale	50.800	9.000	0

Proventi e oneri straordinari	Istituzionale	Commerciale	Mista
--------------------------------------	----------------------	--------------------	--------------

proventi straordinari	-5.500	0	0
oneri straordinari	1.800	0	0
totale	-3.700	0	0

Risultato prima delle imposte	124.725	-3.125	0
Irap	22.500	5.000	0
Ires	1.250	6.250	
totale	23.750	11.250	0

Risultato dopo le imposte	100.975	-14.375	
----------------------------------	----------------	----------------	--

Il Presidente del Cons.di Amministrazione
Dott. Mario Monti Guarnieri



Firenze, 16 agosto 2021

INFORMAZIONI RELATIVE ALL'IMMOBILE

La Fondazione Scuole Libere gestisce il Nido d'Infanzia "Il Piccolo Giglio", la Scuola dell'Infanzia "La Mongolfiera", la Scuola Primaria e le Scuole Secondarie di Primo e Secondo Grado "Scuole Pie Fiorentine".

L'immobile che ospita l'attività scolastica è sito in Via Lamarmora civ. 31/33/35 nel comune di Firenze.

Il complesso scolastico è in uso alla Fondazione tramite contratto di comodato.

L'immobile si sviluppa su 8 piani di cui uno seminterrato identificati al catasto fabbricati del Comune di Firenze al foglio 160 particella 30 subalterno 501.

Gli ambienti sono ampi e idonei a ospitare l'attività scolastica. Non è presente una cucina interna, perché la scuola utilizza un servizio mensa esterno e i bambini mangiano nel refettorio.

È presente uno spazio esterno di pertinenza della scuola per lo svolgimento di attività all'aperto.