

## ORGANIZZAZIONE INTERNA - ORGANIGRAMMA

La Fondazione Don Renato Fissi, ente gestore delle scuole:

- Scuola dell'Infanzia Sacro Cuore - cod. mecc. SI1A02500X
- Sezione Primavera Sacro Cuore – Chiusi Scalo Siena
- Scuola dell'Infanzia Santa Maria Maddalena - cod. mecc. LI1A03200Q
- Scuola Primaria Suore Mantellate - cod. mecc. LU1E00400X
- Scuola dell'Infanzia Suore Mantellate - cod. mecc. LU1A009005
- Nido d'Infanzia Piccolo Principe - Viareggio
- Scuola dell'Infanzia San Guido - cod. mecc. LI1A044002
- Scuola dell'Infanzia Mater Misericordiae - cod. mecc. LI1A00300Q
- Nido d'Infanzia Mater Misericordiae - Rosignano
- Scuola dell'Infanzia Bargellini - cod. mecc. PT1A020006
- Scuola Primaria Santa Marta - cod. mecc. LU1E002008
- Scuola dell'Infanzia Santa Marta - cod. mecc. LU1A00200A
- Nido d'Infanzia Santa Marta - Viareggio
- Scuola dell'Infanzia Spranger - cod. mecc. LI1A02400R
- Nido d'Infanzia la Tribù degli Gnomi - Piombino
- Scuola dell'Infanzia Santa Barbara - cod. mecc. GR1A02900B
- Nido d'Infanzia Santa Barbara - Ribolla
- Scuola dell'Infanzia Santa Teresa del Bambin Gesù - cod. mecc. FI1A10300G
- Nido d'Infanzia L'Allegra Brigata – Samminiatello - Montelupo F.no
- Scuola Primaria Santa Teresa del Bambin Gesù - cod. mecc. FI1E030001
- Scuola Primaria San Pier Martire - cod. mecc. FI1E013007
- Scuola dell'Infanzia San Pier Martire - cod. mecc. FI1A065002
- Nido d'Infanzia Chicco D'Uva - Firenze
- Scuola dell'Infanzia Suore di Maria Consolatrice - cod. mecc. FI1A113006
- Nido d'Infanzia Il Sole – San Casciano

Ha la seguente organizzazione interna:

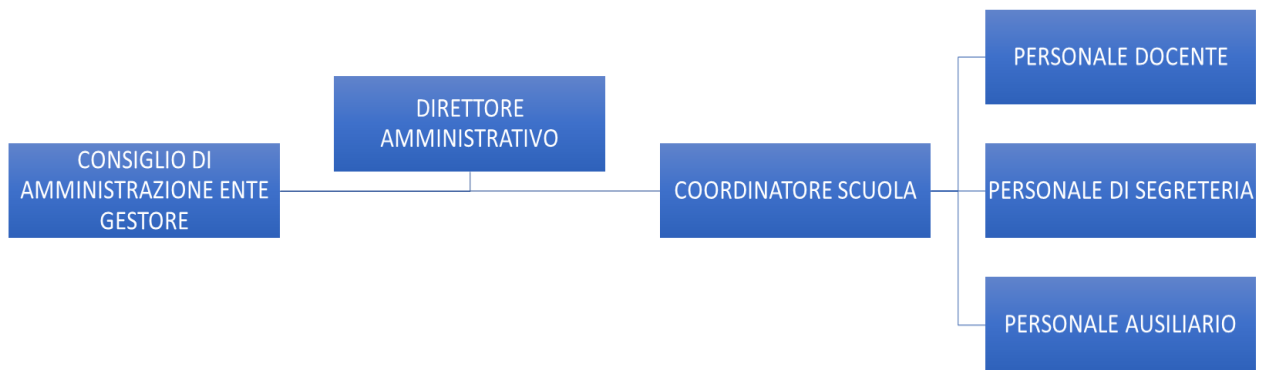

## COSTO ANNUALE DEL PERSONALE IN SERVIZIO

### DATI RELATIVI AL PERSONALE CON CONTRATTO DI LAVORO NON A TEMPO INDETERMINATO

Dati riferiti al costo del personale della Fondazione Don Renato Fissi, ente gestore delle scuole:

- Scuola dell'Infanzia Sacro Cuore - cod. mecc. SI1A02500X
- Sezione Primavera Sacro Cuore – Chiusi Scalo Siena
- Scuola dell'Infanzia Santa Maria Maddalena - cod. mecc. LI1A03200Q
- Scuola Primaria Suore Mantellate - cod. mecc. LU1E00400X
- Scuola dell'Infanzia Suore Mantellate - cod. mecc. LU1A009005
- Nido d'Infanzia Piccolo Principe - Viareggio
- Scuola dell'Infanzia San Guido - cod. mecc. LI1A044002
- Scuola dell'Infanzia Mater Misericordiae - cod. mecc. LI1A00300Q
- Nido d'Indanzia Mater Misericordiae - Rosignano
- Scuola dell'Infanzia Bargellini - cod. mecc. PT1A020006
- Scuola Primaria Santa Marta - cod. mecc. LU1E002008
- Scuola dell'Infanzia Santa Marta - cod. mecc. LU1A00200A
- Nido d'Infanzia Santa Marta - Viareggio
- Scuola dell'Infanzia Spranger - cod. mecc. LI1A02400R
- Nido d'Infanzia la Tribù degli Gnomi - Piombino
- Scuola dell'Infanzia Santa Barbara - cod. mecc. GR1A02900B
- Nido d'Infanzia Santa Barbara - Ribolla
- Scuola dell'Infanzia Santa Teresa del Bambin Gesù - cod. mecc. FI1A10300G
- Nido d'Infanzia L'Allegra Brigata – Samminiatello - Montelupo F.no
- Scuola Primaria Santa Teresa del Bambin Gesù - cod. mecc. FI1E030001
- Scuola Primaria San Pier Martire - cod. mecc. FI1E013007
- Scuola dell'Infanzia San Pier Martire - cod. mecc. FI1A065002

- Nido d'Infanzia Chicco D'Uva - Firenze
- Scuola dell'Infanzia Suore di Maria Consolatrice - cod. mecc. FI1A113006
- Nido d'Infanzia Il Sole – San Casciano

Periodo : Anno solare 2020				
Società : Fondazione Don Renato Fissi				
	tempo determinato	tempo indeterminato	costo aziendale	% assenza
personale ausiliario livello 1	15	11	158.366,53 €	2,40%
personale ausiliario livello 2	1	3	35.077,96 €	0%
personale ausiliario livello 3	1	5	55.258,23 €	1,39%
personale ausiliario livello 4				
personale educativo livello 3	42	14	329.375,33 €	2,29%
Docente livello 4	16	32	450.797,69 €	1,36%
Docente livello 5	21	20	299.674,39 €	0,04%
Docente livello 6	1	3	56.836,79 €	0,25%
Coordinatore livello 7				
Coordinatore livello 8	0	3	88.606,58 €	0%

## INFORMAZIONI RELATIVE AI TITOLARI DI INCARICHI DI COLLABORAZIONE O CONSULENZA

La Fondazione Don Renato Fissi, ente gestore delle scuole:

- Scuola dell'Infanzia Sacro Cuore - cod. mecc. SI1A02500X
- Sezione Primavera Sacro Cuore – Chiusi Scalo Siena
- Scuola dell'Infanzia Santa Maria Maddalena - cod. mecc. LI1A03200Q
- Scuola Primaria Suore Mantellate - cod. mecc. LU1E00400X
- Scuola dell'Infanzia Suore Mantellate - cod. mecc. LU1A009005
- Nido d'Infanzia Piccolo Principe - Viareggio
- Scuola dell'Infanzia San Guido - cod. mecc. LI1A044002
- Scuola dell'Infanzia Mater Misericordiae - cod. mecc. LI1A00300Q
- Nido d'Infanzia Mater Misericordiae - Rosignano
- Scuola dell'Infanzia Bargellini - cod. mecc. PT1A020006
- Scuola Primaria Santa Marta - cod. mecc. LU1E002008
- Scuola dell'Infanzia Santa Marta - cod. mecc. LU1A00200A
- Nido d'Infanzia Santa Marta - Viareggio
- Scuola dell'Infanzia Spranger - cod. mecc. LI1A02400R
- Nido d'Infanzia la Tribù degli Gnomi - Piombino
- Scuola dell'Infanzia Santa Barbara - cod. mecc. GR1A02900B
- Nido d'Infanzia Santa Barbara - Ribolla
- Scuola dell'Infanzia Santa Teresa del Bambin Gesù - cod. mecc. FI1A10300G
- Nido d'Infanzia L'Allegra Brigata – Samminiatello - Montelupo F.no
- Scuola Primaria Santa Teresa del Bambin Gesù - cod. mecc. FI1E030001
- Scuola Primaria San Pier Martire - cod. mecc. FI1E013007
- Scuola dell'Infanzia San Pier Martire - cod. mecc. FI1A065002
- Nido d'Infanzia Chicco D'Uva - Firenze
- Scuola dell'Infanzia Suore di Maria Consolatrice - cod. mecc. FI1A113006
- Nido d'Infanzia Il Sole – San Casciano

Nell'anno 2020 ha avuto i seguenti contratti di collaborazione

<b>Periodo : Anno solare 2020</b>				
<b>Società : Fondazione Don Renato Fissi</b>				
Cognome	Nome	Dettaglio Attività	Plesso Scolastico	Importo
STALZER	ROBIN	CLIL INGLESE	SCUOLA PRIMARIA MANTELLATE VIAREGGIO	€ <b>692,00</b>
DELOGU	SARA	PROGETTO MUSICA	SCUOLA DELL'INFANZIA SPRANGER	€ <b>231,00</b>

# Curriculum Vitae



## Informazioni personali

*Cognome e Nome:* **Delogu Sara**

*Indirizzo:* Località La Bassa 372/a Donoratico (LI)

*Telefono:* **388 7906423**

*E-mail:* [sara.delogu1992@gmail.com](mailto:sara.delogu1992@gmail.com)

*Cittadinanza:* Italiana

*Data di nascita:* 25-01-1992

*Sesso:* Femminile

## Esperienza professionale

*Date:* dal 01-05-2008 al 30-09-2008; dal 01-04-2009 al 30-06-2009

*Lavoro o posizioni ricoperti:* Cameriera (contratto di aiuto cameriera di 6° livello)

*Nome e cognome datore di lavoro:* Notarapasquale Fabio

*Tipo di attività o settore:* Ristorante Pizzeria Locanda Menabuoi

*Date:* dal 01-05-2009 al 30-09-2009; dal 01-07-2010 al 30-09-2010

*Lavoro e posizioni ricoprenti:* Cameriera e barista  
(contratto di apprendista)

*Nome e cognome datore di lavoro:* Tuci Gabriella

*Tipo di attività o settore:* Bar Gelateria Black & White

*Date:* dal 19-06-2012 al 23-09-2012

*Lavoro e posizioni ricoprenti:* Cameriera e barista  
(contratto di operaia di 6° livello)

*Nome e cognome datore di lavoro:* Cancellieri Maria Bianca

*Tipo di attività o settore:* Ristorante Residence Campastrello Sport

*Date:* 10-05-2014 al 15-09-2014

*Lavoro e posizioni ricoprenti:* addetta alla vendita di pane, formaggio,  
affettati e varie (contratto di apprendista  
commessa)

*Nome e cognome datore di lavoro:* Amadori Luca

*Tipo di attività o settore:* Market Camping Village Le Pianacce

*Date:* da gennaio 2016 a giugno 2016

*Lavoro e posizioni ricoprenti:* commessa

*Nome e cognome datore di lavoro:* Felicetti Alessandro

*Tipo di attività o settore:* Edicola Cartoleria Il Paperland

*Date:* 2013-2018

*Lavoro e posizioni ricoprenti:* insegnante di musica

*Nome e cognome datore di lavoro:* Coop. Sociale Il Ventaglio

*Tipo di attività o settore:* Scuola Materna Roberto Spranger di Piombino



*Date:* 2013-2018

*Lavoro e posizioni ricoprenti:* sostituzioni maestre asilo nido e materna

*Nome e cognome datore di lavoro:* Coop. Sociale Il Ventaglio

*Tipo di attività o settore:* Scuola Materna Roberto Spranger di Piombino  
Scuola d'Infanzia San Guido

*Date:* luglio-agosto-settembre 2019

*Lavoro e posizioni ricoprenti:* barista

*Nome e cognome datore di lavoro:* Il Pino D'Oro

*Tipo di attività o settore:* Bar Magenta

*Date:* settembre 2019

*Lavoro e posizioni ricoprenti:* cameriera

*Nome e cognome datore di lavoro:* Gianluca D'Angelo

*Tipo di attività o settore:* Pizzeria Ristorante

## **Altro**

Ha svolto altre attività ma non avendo avuto un contratto regolare preferisce non riportare i nomi dei datori di lavoro.

Le altre mansioni che ha ricoperto sono:

- raccolta olive
- vendemmia
- pulizie di appartamenti ( Residence)
- baby-sitting

## **Titoli di studi**

Diploma di scuola media superiore (Liceo delle scienze sociali E. Fermi Cecina);

Licenza di solfeggio;

Licenza di pianoforte complementare;

Diploma di 5° anno di violino.

## **Competenze e capacità professionali**

Lingua inglese: conoscenza scolastica

Lingua francese: conoscenza scolastica

Capacità e competenze sociali e relazionali

Capacità e competenze informatiche: conoscenza scolastica

Capacità e competenze artistiche: ha frequentato il Conservatorio di musica Luigi Cherubini di Firenze nella classe di violino

Capacità e competenze naturopatiche: frequenta l'Accademia di Naturopatia ANEA di Prato

Patente B (Automunita)

HACCP (12 ore)

## **Su di me**

Ragazza volenterosa, solare, intraprendente, affidabile, le piace stare al pubblico, si adatta facilmente ai nuovi ambienti lavorativi, curiosa di imparare, dinamica, collaborativa, capace di fare team, abilità di leadership e di problem solving.



**FORMATO EUROPEO  
PER IL CURRICULUM  
VITAE**

**INFORMAZIONI PERSONALI**

Nome  
Indirizzo  
Telefono  
E-mail

Nazionalità

Data di nascita

**ESPERIENZA LAVORATIVA**

- Date
- Tipo di impiego
- Date
- Tipo di impiego

**ISTRUZIONE E FORMAZIONE**

- Date
- Nome e tipo di istituto di istruzione o formazione
  - Qualifica conseguita
  - Date
- Nome e tipo di istituto di istruzione o formazione

**CAPACITÀ E COMPETENZE**

**PERSONALI**  
MADRELINGUA

**PATENTE**



**ROBIN MARIANNA DOROTHY STALZER**  
**VIA CIABATTINI 112**  
**3240439373**  
**robinstalzer1996@gmail.com**

Italiana, Americana

14/06/1996

**DA OTTOBRE 2019 AD OGGI**

Insegnante madrelingua inglese, scuola primaria e scuola dell'infanzia, presso l'istituto Suore Mantellate di Viareggio.

**Da settembre 2021 ad oggi**

Insegnante di sostegno presso l'istituto Suore Mantellate di Viareggio.

Da Settembre 2010 a giugno 2015

Liceo Scientifico opzione Scienze Applicate Galileo Galilei Artiglio, Viareggio.

Diploma.

Da settembre 2020 ad oggi.

Corso di Laurea Magistrale a ciclo Unico in Scienze della Formazione Primaria presso università degli studi di Firenze.

ITALIANO, INGLESE

**B**



***SITUAZIONE ECONOMICA PREVENTIVA ANNO 2021***

**CONTO ECONOMICO al 31/12/2021 RICLASSIFICATO**

**Valore della Produzione**

**al 31.12.2021**

**1) Ricavi delle Vendite e delle Prestazioni**

Attività istituzionali gestione scuole	1.995.000
Attività istituzionali gestione scuole - contributi	700.000
<b>Tot.</b>	<b>2.695.000</b>

**Costi della Produzione**

**al 31.12.2021**

**6) Costi per l'acquisto di materie prime, suss., di consumo e merci**

	105.000
<b>totale</b>	<b>105.000</b>

**7) costi per servizi**

utenze	130.000
consulenze	2.200
assicurazioni	12.600
altri costi per servizi	280.000
spese bancarie	4.400
manutenzioni	100.000
spese di pulizia	0
<b>totale</b>	<b>529.200</b>

**8) costi godimento beni di terzi**

affitti passivi	25.000
noleggi	2.400
<b>totale</b>	<b>27.400</b>

**9) costi per il personale**

personale addetto	1.285.000
altro personale	0
oneri sociali e assicurativi	404.000
inail	6.000
trattamento fine rapporto	120.000
<b>totale</b>	<b>1.815.000</b>

**10) ammortamenti e svalutazioni**

ammortamenti fabbricati	0
ammortamento altri beni materiali	0
ammortamenti beni immateriali	84.000
svalutazioni commerciali	
altre svalutazioni	
<b>totale</b>	<b>84.000</b>

FONDAZIONE DON RENATO FISSI  
Via di Quarto, 33 - Bagno a Ripoli (FI)

**14) oneri diversi di gestione**

spese di amministrazione	2.000
oneri fiscali	3.200
altri costi di gestione	0
<b>totale</b>	<b>5.200</b>

<b>Totale costi della produzione</b>	<b>2.565.800</b>
--------------------------------------	------------------

<b>differenza</b>	<b>129.200</b>
-------------------	----------------

<b>Proventi e oneri finanziari</b>	<b>al 31.12.2021</b>
------------------------------------	----------------------

proventi finanziari	0
oneri finanziari	700
altri oneri finanziari	
<b>totale</b>	<b>700</b>

<b>Proventi e oneri straordinari</b>	<b>al 31.12.2021</b>
--------------------------------------	----------------------

proventi straordinari	0
oneri straordinari	0
<b>totale</b>	<b>0</b>

<b>Risultato prima delle imposte</b>	<b>128.500</b>
Irap	7.000
Ires	0
<b>totale</b>	<b>7.000</b>

<b>Risultato dopo le imposte</b>	<b>121.500</b>
----------------------------------	----------------

Firenze, 31 marzo 2020

Il Presidente del Cons.di Amministrazione  
Dott. Fabio Fabbri



## **RELAZIONE AL CONTO CONSUNTIVO** **PER L'ESERCIZIO CHIUSO AL 31.12.2020**

Il Conto Consuntivo per l'Esercizio chiuso al 31.12.2020 è stato redatto in euro.

Il presente rendiconto è stato redatto secondo le norme del codice civile che regolano gli Enti di diritto privato.

### **Dati di bilancio**

Il Conto Consuntivo per l'Esercizio 2020 evidenzia i seguenti risultati:

#### **CONTO ECONOMICO al 31/12/2020 RICLASSIFICATO**

<b>Valore della Produzione</b>	<b>al 31.12.2019</b>	<b>al 31.12.2020</b>	<b>differenze</b>
--------------------------------	----------------------	----------------------	-------------------

#### **1) Ricavi delle Vendite e delle Prestazioni**

Attività istituzionali			
Attività istituzionali gestione scuole	959.789	1.208.234	248.445
Attività istituzionali gestione scuole - contributi	490.270	836.794	346.524
Altri ricavi	5.863	154.609	148.746
<b>Tot.</b>	<b>1.455.923</b>	<b>2.199.637</b>	<b>743.714</b>

#### **Costi della Produzione**

#### **6) Costi per l'acquisto di materie prime, suss., di consumo e merci**

	60.596	96.942	36.346
<b>totale</b>	<b>60.596</b>	<b>96.942</b>	<b>36.346</b>

#### **7) costi per servizi**

utenze	56.353	150.529	94.176
consulenze	8.092	6.426	-1.666
assicurazioni	5.132	10.821	5.688
altri costi per servizi	98.972	123.771	24.799
servizi contabili ed amministrativi	64.152	99.120	34.968
spese bancarie	3.458	6.118	2.659
manutenzioni	710	17.049	16.339
Spese di Pulizia	15.000	7.123	-7.877
<b>totale</b>	<b>251.870</b>	<b>420.957</b>	<b>169.087</b>

#### **8) costi godimento beni di terzi**

affitti passivi	0	10.167	10.167
noleggi	1.145	1.382	237
<b>totale</b>	<b>1.145</b>	<b>11.548</b>	<b>10.404</b>

#### **9) costi per il personale**

personale addetto	752.021	1.131.199	379.178
altro personale	0	0	0
oneri sociali e assicurativi	222.900	273.154	50.254
inail	3.987	5.601	1.614
trattamento fine rapporto	54.013	98.494	44.481
<b>totale</b>	<b>1.032.922</b>	<b>1.508.447</b>	<b>475.526</b>

**10) ammortamenti e svalutazioni**

ammortamenti fabbricati	0	0	0
ammortamento altri beni materiali	2.063	4.276	2.213
ammortamenti beni immateriali	75.320	79.120	3.800
svalutazioni commerciali	0	0	0
altre svalutazioni	0	0	0
<b>totale</b>	<b>77.383</b>	<b>83.396</b>	<b>6.013</b>

**14) oneri diversi di gestione**

spese di amministrazione	0	0	0
oneri fiscali	540	1.021	481
altri costi di gestione	10.338	14.694	4.357
<b>totale</b>	<b>10.878</b>	<b>15.716</b>	<b>4.838</b>

<b>Totale costi della produzione</b>	<b>1.434.794</b>	<b>2.137.006</b>	<b>702.213</b>
--------------------------------------	------------------	------------------	----------------

<b>differenza</b>	<b>21.129</b>	<b>62.631</b>	<b>41.501</b>
-------------------	---------------	---------------	---------------

**Proventi e oneri finanziari**

proventi finanziari	10	5	-5
oneri finanziari	-40	-2.079	-2.038
altri oneri finanziari			
<b>totale</b>	<b>-30</b>	<b>-2.073</b>	<b>-2.043</b>

**Proventi e oneri straordinari**

proventi straordinari	1.267	7.978	6.710
oneri straordinari	-408	-10.832	-10.424
<b>totale</b>	<b>860</b>	<b>-2.854</b>	<b>-3.714</b>

	2%	3%	
<b>Risultato prima delle imposte</b>	<b>21.959</b>	<b>57.703</b>	<b>35.744</b>
Irap	6.599	9.384	2.785
Ires	0	0	0
<b>totale</b>	<b>6.599</b>	<b>9.384</b>	<b>2.785</b>

<b>Risultato dopo le imposte</b>	<b>15.360</b>	<b>48.319</b>	<b>32.959</b>
----------------------------------	---------------	---------------	---------------

Il predetto rendiconto è stato redatto riclassificando, secondo le richieste del Codice Civile, i ricavi ed i costi istituzionali, cioè relativi alla gestione dei plessi scolastici, e quelli relativi all'eventuale attività commerciale marginale connessa a quella istituzionale (marginale cessione di pasti a soggetti comunque collegati alle strutture scolastiche) ed è redatto sulla base del principio della competenza temporale, quindi rileva costi e ricavi maturati nell'anno, anche se pagati o riscossi in un periodo di tempo diverso.



La situazione patrimoniale e finanziaria della fondazione può essere così riepilogata:

***SITUAZIONE PATRIMONIALE ANNO 2020***

<b>ATTIVITA'</b>	<b>al 31.12.2019</b>	<b>al 31.12.2020</b>	<b>differenze</b>
costi ddi impianto	840	420	-420
avviamento	65.681	62.274	-3.407
altri costi su fabbricati di terzi	196.456	140.162	-56.294
Arredamento	25.166	21.890	-3.276
Immobilizzazioni finanziarie	3.000	3.000	0
Crediti v/ clienti	185.195	296.759	111.565
Crediti tributari	710	2.960	2.249
Crediti v/ altri	23.842	24.566	723
Depositi bancari e postali	295.557	406.362	110.805
Ratei e risconti attivi	75.169	160.024	84.855
<b>totale attività</b>	<b>871.615</b>	<b>1.118.416</b>	<b>246.801</b>

<b>Garanzie ipotecarie iscritte su beni propri</b>	0	0	0
--	---	---	---

<b>PASSIVITA'</b>	<b>al 31.12.2019</b>	<b>al 31.12.2020</b>	<b>differenze</b>
Fondo di dotazione	72.858	88.218	15.360
Altri Debiti v/ Banche	171	55.099	54.929
C/C passivo	0	0	0
Fondo TFR	220.421	238.826	18.406
debiti verso dipendenti	84.754	161.340	76.586
Debito v/ Fornitori	209.491	232.381	22.890
Debiti tributari	48.761	56.750	7.989
Debiti previdenziali	58.300	62.371	4.070
Altri debiti	44.551	737	-43.814
Ratei e risconti passivi	116.947	174.374	57.427
<b>totale passività</b>	<b>856.255</b>	<b>1.070.097</b>	<b>213.842</b>

<b>Garanzie ipotecarie iscritte su beni propri</b>	0	0	0
--	---	---	---

<b>totale attivo</b>	871.615	1.118.416	246.801
<b>totale passivo</b>	856.255	1.070.097	213.842

<b>consistenze patrimoniali</b>	<b>15.360</b>	<b>48.319</b>	<b>32.959</b>
---------------------------------	---------------	---------------	---------------

<b>fondo di dotazione</b>	<b>88.218</b>	<b>136.537</b>	<b>48.319</b>
---------------------------	---------------	----------------	---------------

**Principali eventi di gestione nell'esercizio**

*L'attività istituzionale della Fondazione è relativa alla gestione di plessi scolastici. A quelli esistenti nello scorso esercizio, in particolare:*

<b>Scuola</b>	<b>Città</b>	<b>Prov.</b>
"SAN GUIDO" - BOLGHERI	CASTAGNETO CARDUCCI LOC. BOLGHERI	LI
"SACRO CUORE" - CHIUSI SCALO	CHIUSI - LOC. CHIUSI SCALO	SI
"S. MARIA MADDALENA" - LIVORNO	LIVORNO	LI

"SANTA TERESA DEL BAMBINO GESU'" - MONTELUPO F.NO	MONTELUPO FIORENTINO	FI
"IST.R.SPRANGER" - PIOMBINO	PIOMBINO	LI
"BARGELLINI" - QUARRATA	QUARRATA	PT
"S. BARBARA" - RIBOLLA	ROCCASTRADA - RIBOLLA	GR
"MATER MISERICORDIAE" - ROSIGNANO	LOC.ROSIGNANO SOLVAY - ROSIGNANO M.MO	LI
"SAMMINIATELLO"	MONTELUPO FIORENTINO	FI
"ISTITUTO SUORE MANTELLATE" - VIAREGGIO	VIAREGGIO	LU

*si sono aggiunti da settembre 2020 :*

<b>Descrizione</b>	<b>Città</b>	<b>Prov.</b>
"SAN PIER MARTIRE"- FIRENZE	FIRENZE	FI
"ISTITUTO MARIA CONSOLATRICE"	SAN CASCIANO IN VAL DI PESA	FI

Il presente bilancio confronta le risultanze delle scritture contabili dell'esercizio chiuso al 31.12.2020 con quelle dell'esercizio chiuso al 31.12.2019.

Le entrate complessive sono cresciute per effetto dell'incremento dei plessi scolastici e ammontano alla fine dell'esercizio a quasi 2,2 milioni contro 1,4 milioni del 2019

### **Analisi della Fondo di dotazione alla fine dell'esercizio**

Il fondo di dotazione, per effetto del risultato positivo di euro 48.319 si è incrementato passando dall'importo di euro 88.218 dello scorso anno ad euro 136.517 alla fine dell'esercizio 2020.

Firenze, 25.05.2021

Il Presidente del CDA

## fondazione don renato fissi

### *SITUAZIONE PATRIMONIALE ANNO 2020*

ATTIVITA'	al 31.12.2019	al 31.12.2020	differenze
costi ddi impianto	840	420	-420
avviamento	65.681	62.274	-3.407
altri costi su fabbricati di terzi	196.456	140.162	-56.294
Arredamento	25.166	21.890	-3.276
Immobilizzazioni finanziarie	3.000	3.000	0
Crediti v/ clienti	185.195	296.759	111.565
Crediti tributari	710	2.960	2.249
Crediti v/ altri	23.842	24.566	723
Depositi bancari e postali	295.557	406.362	110.805
Ratei e risconti attivi	75.169	160.024	84.855
<b>totale attività</b>	<b>871.615</b>	<b>1.118.416</b>	<b>246.801</b>

<b>Garanzie ipotecarie iscritte su beni propri</b>	0	0	0
--	---	---	---

PASSIVITA'	al 31.12.2019	al 31.12.2020	differenze
Fondo di dotazione	72.858	88.218	15.360
Altri Debiti v/ Banche	171	55.099	54.929
C/C passivo	0	0	0
Fondo TFR	220.421	238.826	18.406
debiti verso dipendenti	84.754	161.340	76.586
Debito v/ Fornitori	209.491	232.381	22.890
Debiti tributari	48.761	56.750	7.989
Debiti previdenziali	58.300	62.371	4.070
Altri debiti	44.551	737	-43.814
Ratei e risconti passivi	116.947	174.374	57.427
<b>totale passività</b>	<b>856.255</b>	<b>1.070.097</b>	<b>213.842</b>

<b>Garanzie ipotecarie iscritte su beni propri</b>	0	0	0
--	---	---	---

<b>totale attivo</b>	871.615	1.118.416	246.801
<b>totale passivo</b>	856.255	1.070.097	213.842

<b>consistenze patrimoniali</b>	<b>15.360</b>	<b>48.319</b>	<b>32.959</b>
---------------------------------	---------------	---------------	---------------

**CONTO ECONOMICO al 31/12/2018 RICLASSIFICATO**

Valore della Produzione	al 31.12.2019	al 31.12.2020	differenze
-------------------------	---------------	---------------	------------

**1) Ricavi delle Vendite e delle Prestazioni**

Attività istituzionali			
Attività istituzionali gestione scuole	959.789	1.208.234	248.445
Attività istituzionali gestione scuole - contributi	490.270	836.794	346.524
Altri ricavi	5.863	154.609	148.746
<b>Tot.</b>	<b>1.455.923</b>	<b>2.199.637</b>	<b>743.714</b>

**Costi della Produzione**

**6) Costi per l'acquisto di materie prime, suss., di consumo e merci**

	60.596	96.942	36.346
<b>totale</b>	<b>60.596</b>	<b>96.942</b>	<b>36.346</b>

**7) costi per servizi**

utenze	56.353	150.529	94.176
consulenze	8.092	6.426	-1.666
assicurazioni	5.132	10.821	5.688
altri costi per servizi	98.972	123.771	24.799
servizi contabili ed amministrativi	64.152	99.120	34.968
spese bancarie	3.458	6.118	2.659
manutenzioni	710	17.049	16.339
Spese di Pulizia	15.000	7.123	-7.877
<b>totale</b>	<b>251.870</b>	<b>420.957</b>	<b>169.087</b>

**8) costi godimento beni di terzi**

affitti passivi	0	10.167	10.167
noleggi	1.145	1.382	237
<b>totale</b>	<b>1.145</b>	<b>11.548</b>	<b>10.404</b>

**9) costi per il personale**

personale addetto	752.021	1.131.199	379.178
altro personale	0	0	0
oneri sociali e assicurativi	222.900	273.154	50.254
inail	3.987	5.601	1.614
trattamento fine rapporto	54.013	98.494	44.481
<b>totale</b>	<b>1.032.922</b>	<b>1.508.447</b>	<b>475.526</b>

**10) ammortamenti e svalutazioni**

ammortamenti fabbricati	0	0	0
ammortamento altri beni materiali	2.063	4.276	2.213
ammortamenti beni immateriali	75.320	79.120	3.800
svalutazioni commerciali	0	0	0
altre svalutazioni	0	0	0
<b>totale</b>	<b>77.383</b>	<b>83.396</b>	<b>6.013</b>

**14) oneri diversi di gestione**

spese di amministrazione	0	0	0
oneri fiscali	540	1.021	481
altri costi di gestione	10.338	14.694	4.357
<b>totale</b>	<b>10.878</b>	<b>15.716</b>	<b>4.838</b>

<b>Totale costi della produzione</b>	<b>1.434.794</b>	<b>2.137.006</b>	<b>702.213</b>
--------------------------------------	------------------	------------------	----------------

<b>differenza</b>	<b>21.129</b>	<b>62.631</b>	<b>41.501</b>
-------------------	---------------	---------------	---------------

**Proventi e oneri finanziari**

proventi finanziari	10	5	-5
oneri finanziari	-40	-2.079	-2.038
altri oneri finanziari			
<b>totale</b>	<b>-30</b>	<b>-2.073</b>	<b>-2.043</b>

**Proventi e oneri straordinari**

proventi straordinari	1.267	7.978	6.710
oneri straordinari	-408	-10.832	-10.424
<b>totale</b>	<b>860</b>	<b>-2.854</b>	<b>-3.714</b>

	2%	3%	
<b>Risultato prima delle imposte</b>	<b>21.959</b>	<b>57.703</b>	<b>35.744</b>
Irap	6.599	9.384	2.785
Ires	0	0	0
<b>totale</b>	<b>6.599</b>	<b>9.384</b>	<b>2.785</b>

<b>Risultato dopo le imposte</b>	<b>15.360</b>	<b>48.319</b>	<b>32.959</b>
----------------------------------	---------------	---------------	---------------

Firenze, 12 agosto 2021

## **INFORMAZIONI RELATIVE ALL'IMMOBILE**

La Fondazione Don Renato Fissi gestisce la scuola dell'infanzia "Bargellini".

L'immobile che ospita l'attività scolastica è sito in Via Trieste 40 nel comune di Quarrata in provincia di Pistoia.

Il complesso scolastico è in uso alla Fondazione tramite contratto di comodato.

L'immobile si sviluppa su 2 piani identificati al catasto urbano di Quarrata al foglio 32 particella 252 e ha consistenza di 3.044 mc.

Gli ambienti sono ampi e idonei a ospitare l'attività scolastica. Non è presente una cucina interna, perché la scuola utilizza un servizio mensa esterno e i bambini mangiano nel refettorio.

È presente uno spazio esterno di pertinenza della scuola per lo svolgimento di attività all'aperto.