

ORGANIZZAZIONE INTERNA - ORGANIGRAMMA

Coop. Faa' di Bruno, ente gestore delle scuole:

- Scuola dell'Infanzia SS. Redentore - cod. mecc. FI1A11600N
- Nido d'Infanzia Lo scricciolo
- Scuola dell'Infanzia Il Girasole - cod. mecc. PO1A04600L
- Nido d'Infanzia Il Tulipano

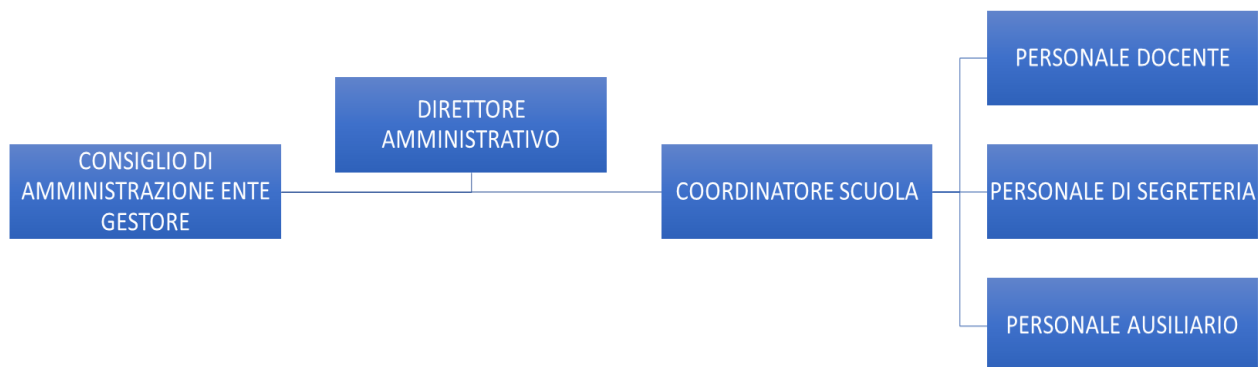



FAA' DI BRUNO società coop.sociale

Via di Quarto, 33 – 50012 Bagno a Ripoli (FI)
Tel 055-65.33.710 Fax 055-65.33.303
PEC faadibruno@pec.it
Codice Fiscale e p. I.V.A.: 06467880487
REA: 630893 – Albo Società Cooperative: C102900

COSTO ANNUALE DEL PERSONALE IN SERVIZIO

DATI RELATIVI AL PERSONALE CON CONTRATTO DI LAVORO NON A TEMPO INDETERMINATO

Dati riferiti al costo del personale della Coop. Faa' di Bruno, ente gestore delle scuole:

- Scuola dell'Infanzia SS. Redentore - cod. mecc. FI1A11600N
- Nido d'Infanzia Lo scricciolo
- Scuola dell'Infanzia Il Girasole - cod. mecc. PO1A04600L
- Nido d'Infanzia Il Tulipano

| Periodo :Anno solare 2019 | | | | |
|--|----------------------|------------------------|-----------------|--------------|
| Società : Faà Di Bruno Società Coop. Sociale | | | | |
| | tempo determinato | tempo indeterminato | costo aziendale | % assenza |
| personale ausiliario livello 1 | 2 | 2 | 27.541,01 € | 1,30% |
| personale ausiliario livello 2 | | | | |
| personale ausiliario livello 3 | | | | |
| personale ausiliario livello 4 | | | | |
| personale educativo livello 3 | 4 | 6 | 97.412,61 € | 0,19% |
| Docente livello 4 | 0 | 3 | 59.798,36 € | 0,70% |
| Docente livello 5 | | | | |
| Docente livello 6 | | | | |
| Coordinatore livello 7 | | | | |
| Coordinatore livello 8 | | 1 | 14.094,56 € | 0 |



FAA' DI BRUNO società coop.sociale

Via di Quarto, 33 – 50012 Bagno a Ripoli (FI)
Tel 055-65.33.710 Fax 055-65.33.303
PEC faadibruno@pec.it
Codice Fiscale e p. I.V.A.: 06467880487
REA: 630893 – Albo Società Cooperative: C102900

INFORMAZIONI RELATIVE AI TITOLARI DI INCARICHI DI COLLABORAZIONE O CONSULENZA

La Coop. Faa' di Bruno, ente gestore delle scuole:

- Scuola dell'Infanzia SS. Redentore - cod. mecc. FI1A11600N
- Nido d'Infanzia Lo scricciolo
- Scuola dell'Infanzia Il Girasole - cod. mecc. PO1A04600L
- Nido d'Infanzia Il Tulipano

Nell'anno 2019 non aveva in essere contratti di collaborazione o consulenza

coop. Faà di Bruno Soc. a r.l.
Bilancio previsionale al 31 dicembre 2020

| STATO PATRIMONIALE | |
|--|-------------------|
| DESCRIZIONE | Esercizio 2020 |
| ATTIVO | |
| A) CREDITI V/SOCI PER VERSAMENTI ANCORA DOVUTI: | |
| Parte da richiamare | - |
| Parte richiamata | - |
| TOTALE (A) | - |
| B) IMMOBILIZZAZIONI | |
| <i>I - Immobilizzazioni immateriali</i> | |
| costi di impianto e di ampliamento | - |
| costi di ricerca, di sviluppo e di pubblicità | - |
| diritti di brev. ind. diritti utiliz. opere ingegno | - |
| concessioni, licenze, marchi e diritti simili | - |
| avviamento | - |
| immobilizzazioni in corso e acconti | - |
| immobilizzazioni immateriali | 198.000 |
| (F.do ammortamento) | - |
| <i>Totale immobilizzazioni immateriali</i> | 198.000 |
| <i>II - Immobilizzazioni materiali:</i> | |
| terreni e fabbricati | - |
| impianti e macchinario | - |
| attrezzature industriali e commerciali | - |
| altri beni | - |
| immobilizzazioni materiali | - |
| (F.do ammortamento) | - |
| <i>Totale immobilizzazioni materiali</i> | - |
| <i>III - Immobilizzazioni finanziarie</i> | |
| partecipazioni in: | |
| a) imprese controllate | - |
| b) imprese collegate | - |
| c) altre imprese | |
| crediti: | |
| a) verso imprese controllate | |
| b) verso imprese collegate | |
| c) verso controllanti | |
| d) verso altri | |
| altri titoli | |
| azioni proprie | |
| <i>Totale immobilizzazioni finanziarie</i> | - |
| TOTALE IMMOBILIZZAZIONI (B) | 198.000 |
| C) ATTIVO CIRCOLANTE | |
| <i>I - Rimanenze</i> | |
| materie prime, sussidiarie e di consumo | - |
| prodotti in corso di lavorazione e semilavorati | - |
| lavori in corso su ordinazione | - |
| prodotti finiti e merci | - |
| acconti | - |
| <i>Totale rimanenze</i> | - |

coop. Faà di Bruno Soc. a r.l.
Bilancio previsionale al 31 dicembre 2020

| STATO PATRIMONIALE | |
|---|-------------------|
| DESCRIZIONE | Esercizio 2020 |
| <i>II - Crediti</i> | |
| verso clienti | 75.000 |
| verso imprese controllate | - |
| verso imprese collegate | - |
| crediti tributari entro 12 mesi | 5.000 |
| verso altri entro 12 mesi | 1.000 |
| <i>Totale crediti</i> | 81.000 |
| <i>III - Attività finanziarie, che non costituiscono immobilizzazioni</i> | |
| partecipazioni in imprese controllate | |
| partecipazioni in imprese collegate | |
| altre partecipazioni | - |
| azioni proprie | |
| altri titoli | |
| <i>Totale attività finanziarie</i> | - |
| <i>IV - Disponibilità liquide:</i> | |
| disponibilità liquide | 28.000 |
| assegni | - |
| denaro e valori di cassa | 1.000 |
| <i>Totale disponibilità liquide</i> | 29.000 |
| TOTALE ATTIVO CIRCOLANTE (C) | 110.000 |
| D) RATEI E RISCONTI | |
| disaggio su prestiti | |
| altri | 18.000 |
| TOTALE (D) | 18.000 |
| TOTALE ATTIVO (A+B+C+D) | 326.000 |

coop. Faà di Bruno Soc. a r.l.
Bilancio previsionale al 31 dicembre 2020

| STATO PATRIMONIALE | |
|--|-------------------|
| DESCRIZIONE | Esercizio 2020 |
| PASSIVO E NETTO | |
| A) PATRIMONIO NETTO | |
| I - Capitale | 700 |
| II - Riserva da sovrapprezzo azioni | - |
| III - Riserve di rivalutazione | - |
| IV - Riserva legale | 14.000 |
| V - Riserva per azioni proprie in portafoglio | - |
| VI - Riserve statutarie | 33.000 |
| VII - Altre riserve | - |
| VIII - Utili (perdite) portati a nuovo | - |
| IX - Utile (perdita) dell'esercizio | (9.550) |
| TOTALE (A) | 38.150 |
| B) FONDI RISCHI ED ONERI | |
| per trattamento di quiescenza e obblighi simili | |
| per imposte | |
| altri | |
| TOTALE (B) | - |
| C) TRATTAMENTO DI FINE RAPPORTO DI LAVORO SUBORDINATO | |
| | 28.000 |
| D) DEBITI | |
| obbligazioni | - |
| obbligazioni convertibili | - |
| debiti verso banche | 25.000 |
| <i>di cui oltre dodici mesi</i> | <i>20.000</i> |
| acconti | - |
| debiti verso fornitori | 39.000 |
| debiti rappresentati da titoli di credito | - |
| debiti verso imprese controllate | - |
| debiti verso imprese collegate | - |
| debiti verso controllanti | - |
| debiti tributari | 3.000 |
| debiti v/istituti di prev.za e di sicurezza soc.le | 5.000 |
| altri debiti | 15.000 |
| TOTALE (D) | 87.000 |
| E) RATEI E RISCONTI | |
| altri | 172.850 |
| TOTALE (E) | 172.850 |
| TOTALE PASSIVO E NETTO (A+B+C+D+E) | 326.000 |

coop. Faà di Bruno Soc. a r.l.
Bilancio previsionale al 31 dicembre 2020

| CONTO ECONOMICO | | |
|---|-------------------|------------|
| DESCRIZIONE | ESERCIZIO 2020 | |
| A) VALORE DELLA PRODUZIONE | | |
| 1) ricavi delle vendite e delle prestazioni | | 280.000 |
| 5) altri ricavi e proventi | | 123.000 |
| TOTALE (A) | | 403.000 |
| B) COSTI DELLA PRODUZIONE | | |
| 6) per materie prime, sussidiarie, di consumo e di merci | | (2.500) |
| 7) per servizi | | (80.000) |
| 8) per godimento di beni di terzi | | (10.000) |
| 9) per il personale | | (210.150) |
| a) salari e stipendi | (160.000) | |
| b) oneri sociali | (34.650) | |
| c) trattamento di fine rapporto | (15.500) | |
| d) trattamento di quiescenza e simili | - | |
| e) altri costi | - | |
| 10) ammortamenti e svalutazioni | | (105.000) |
| a) amm.to delle imm.ni imm.li | (105.000) | |
| b) amm.to delle imm.ni m.li | - | |
| 14) oneri diversi di gestione | | (1.500) |
| TOTALE (B) | | (409.150) |
| DIFF.ZA FRA VALORE E COSTI DELLA PROD.NE (A - B) | | (6.150) |
| C) PROVENTI E ONERI FINANZIARI | | |
| 16) altri proventi finanziari | | 100 |
| d) proventi diversi | 100 | |
| 17) interessi e altri oneri finanziari | | (2.000) |
| - verso altri | (2.000) | |
| TOTALE (15 + 16 - 17) | | (1.900) |
| D) RETTIFICHE DI VALORE DI ATTIVITA' FINANZIARIE | | |
| RISULTATO PRIMA DELLE IMPOSTE (A - B + C + D + E) | | (8.050) |
| 22) imposte sul reddito dell'esercizio | | (1.500) |
| 23) RISULTATO DELL'ESERCIZIO | | (9.550) |
| 26) UTILE (PERDITA) DELL'ESERCIZIO | | (9.550) |

FAA DI BRUNO COOP. SOCIALE

Bilancio di esercizio al 31-12-2019

| Dati anagrafici | |
|---|--|
| Sede in | VIA DI QUARTO 33 - 50012 BAGNO A RIPOLI FI |
| Codice Fiscale | 06467880487 |
| Numero Rea | FI |
| P.I. | 06467880487 |
| Capitale Sociale Euro | 700.00 |
| Forma giuridica | Soc.cooperative e loro consorzi iscr.reg.pref. /sched.coop. |
| Settore di attività prevalente (ATECO) | 851000 |
| Società in liquidazione | no |
| Società con socio unico | no |
| Società sottoposta ad altrui attività di direzione e coordinamento | no |
| Appartenenza a un gruppo | no |
| Numero di iscrizione all'albo delle cooperative | C102900 |

Stato patrimoniale

| | 31-12-2019 | 31-12-2018 |
|---|------------|------------|
| Stato patrimoniale | | |
| Attivo | | |
| A) Crediti verso soci per versamenti ancora dovuti | - | 100 |
| B) Immobilizzazioni | | |
| I - Immobilizzazioni immateriali | 244.024 | 345.472 |
| II - Immobilizzazioni materiali | 86 | 159 |
| Totale immobilizzazioni (B) | 244.110 | 345.631 |
| C) Attivo circolante | | |
| II - Crediti | | |
| esigibili entro l'esercizio successivo | 78.987 | 105.810 |
| Totale crediti | 78.987 | 105.810 |
| IV - Disponibilità liquide | 40.817 | 26.485 |
| Totale attivo circolante (C) | 119.804 | 132.295 |
| D) Ratei e risconti | 12.427 | 11.791 |
| Totale attivo | 376.341 | 489.817 |
| Passivo | | |
| A) Patrimonio netto | | |
| I - Capitale | 700 | 800 |
| IV - Riserva legale | 13.408 | 11.019 |
| VI - Altre riserve | 26.083 | 24.963 |
| IX - Utile (perdita) dell'esercizio | 7.058 | 3.982 |
| Totale patrimonio netto | 47.249 | 40.764 |
| C) Trattamento di fine rapporto di lavoro subordinato | 25.718 | 21.160 |
| D) Debiti | | |
| esigibili entro l'esercizio successivo | 97.814 | 136.953 |
| Totale debiti | 97.814 | 136.953 |
| E) Ratei e risconti | 205.560 | 290.940 |
| Totale passivo | 376.341 | 489.817 |

Conto economico

| | 31-12-2019 | 31-12-2018 |
|---|------------|------------|
| Conto economico | | |
| A) Valore della produzione | | |
| 1) ricavi delle vendite e delle prestazioni | 290.685 | 256.012 |
| 5) altri ricavi e proventi | | |
| altri | 127.794 | 150.576 |
| Totale altri ricavi e proventi | 127.794 | 150.576 |
| Totale valore della produzione | 418.479 | 406.588 |
| B) Costi della produzione | | |
| 6) per materie prime, sussidiarie, di consumo e di merci | 3.269 | 3.665 |
| 7) per servizi | 86.824 | 72.629 |
| 8) per godimento di beni di terzi | 700 | 799 |
| 9) per il personale | | |
| a) salari e stipendi | 158.833 | 162.869 |
| b) oneri sociali | 43.529 | 43.559 |
| c), d), e) trattamento di fine rapporto, trattamento di quiescenza, altri costi del personale | 11.387 | 12.847 |
| c) trattamento di fine rapporto | 10.409 | 11.169 |
| e) altri costi | 978 | 1.678 |
| Totale costi per il personale | 213.749 | 219.275 |
| 10) ammortamenti e svalutazioni | | |
| a), b), c) ammortamento delle immobilizzazioni immateriali e materiali, altre svalutazioni delle immobilizzazioni | 101.522 | 101.804 |
| a) ammortamento delle immobilizzazioni immateriali | 101.448 | 101.730 |
| b) ammortamento delle immobilizzazioni materiali | 74 | 74 |
| Totale ammortamenti e svalutazioni | 101.522 | 101.804 |
| 14) oneri diversi di gestione | 1.795 | 1.135 |
| Totale costi della produzione | 407.859 | 399.307 |
| Differenza tra valore e costi della produzione (A - B) | 10.620 | 7.281 |
| C) Proventi e oneri finanziari | | |
| 16) altri proventi finanziari | | |
| d) proventi diversi dai precedenti | | |
| altri | 3 | 5 |
| Totale proventi diversi dai precedenti | 3 | 5 |
| Totale altri proventi finanziari | 3 | 5 |
| 17) interessi e altri oneri finanziari | | |
| altri | 2.122 | 2.833 |
| Totale interessi e altri oneri finanziari | 2.122 | 2.833 |
| Totale proventi e oneri finanziari (15 + 16 - 17 + - 17-bis) | (2.119) | (2.828) |
| Risultato prima delle imposte (A - B + - C + - D) | 8.501 | 4.453 |
| 20) Imposte sul reddito dell'esercizio, correnti, differite e anticipate | | |
| imposte correnti | 1.443 | 471 |
| Totale delle imposte sul reddito dell'esercizio, correnti, differite e anticipate | 1.443 | 471 |
| 21) Utile (perdita) dell'esercizio | 7.058 | 3.982 |

Firenze, 12 agosto 2021

INFORMAZIONI RELATIVE ALL'IMMOBILE

La Società Cooperativa Sociale Faà di Bruno gestisce il Nido d'infanzia "Lo Scricciolo" e la scuola dell'infanzia "SS. Redentore".

L'immobile che ospita l'attività scolastica è sito in Via della Misericordia 5 nel comune di Scarperia e San Piero in provincia di Firenze.

Il complesso scolastico è in uso alla Società Cooperativa Sociale tramite contratto di comodato.

L'immobile si sviluppa su 1 piano identificato al catasto urbano di Firenze al foglio 60 particella 169 subalterni 504 e ha una consistenza di 1.815 mc.

Gli ambienti sono ampi e idonei a ospitare l'attività scolastica. Non è presente una cucina interna, perché la scuola utilizza un servizio mensa esterno e i bambini mangiano nel refettorio.

È presente uno spazio esterno di pertinenza della scuola per lo svolgimento di attività all'aperto.